

組織人員

2021(令和3)年2月1日
現在の組織人員は、13,990人。引き続き組織拡大にご協力よろしくお祈いします。



全建愛知
全愛知建設労働組合
〒455-0008
愛知県名古屋市港区九番町4-1-10
☎ (052)659-0288
FAX (052)653-0181
☎ 0120-154-931
☎ 050-3785-1684
E-mail: honbu@zenken-aichi.com



現場に訪問し、熱心に組合の説明をする港支部主婦の会役員(左)

めざせ！一万五千人の組合

順調に組織人員を増やす

組織部

この一年で 六百八十九人の加入

建設産業は、若年者の仕事離れや高齢化が急速に進み、建設事業者数は全国的に減少傾向になり担い手確保が重要な課題になってい

ます。保が重要な課題になってい
ます。このような大変厳しい状況の中、全建連組織人員

万三千九百三十九人となり、前年度比で六百八十九人の増加(五・二〇%増)となり、全国五十三県連・

組合の中、一番の増加と
なっています。

毎日が組織拡大 行動日です

全建愛知では、拡大目標「めざせ！一万五千人の組合」を掲げた中において、

加速する少子高齢化が予測され、この先、団塊世代の方々の建設業廃業や離職等により必然的に大幅な組合員数が減少していくと懸念されます。

この厳しい難局を踏まえ、目標の「一万五千人の組合」を早期に達成することが強く要求されます。

九カ月が過ぎましたが、組織人員は順調に増加傾向にあります。昨今、新型コロナ

ナウイルス感染防止の影響で、思うように拡大行動ができない中であっても、各支部の役員はじめ組合員の皆さんのご協力の賜物と感謝いたします。

今後「数は力」を胸に毎日が組織拡大行動日として、新型コロナウィルス感染防止対策を十分に講じていただき、できる限りのご協力をよろしくお願いいたします。

皆さんの仲間を ご紹介ください

昨年四月から今年二月の間に組合へ加入した千四百六十三人の内、約七割の方が組合員の皆様のご紹介で新たな仲間となりました。皆さんの周りで未加入者の建設職人がみえたら、ぜひ組合へご紹介ください。

組合員の皆さんが未加入者をご紹介していただき、組合へ加入していただくと、ご紹介者一名につき三千円のギフトカードをお礼として進呈しています。

一人親方労災保険加入者の皆様へ 労災保険の更新はお済みですか

「一人親方労災保険」(以下、労災保険)に加入されている方は、三月末日をもって期限が切れるため、更新の手続きを行っていただく必要があります。

また、更新を希望されない方につきましても手続きが必要になりますので、左記をお読みいただき、手続き

「一人親方労災保険」(以下、労災保険)に加入されている方は、三月末日をもって期限が切れるため、更新の手続きを行っていただく必要があります。

現在お持ちの中建国保の健康保険証は、有効期限が令和三年三月三十一日までとなっております。

有効期限に合わせて例年は所属する各支部にて「保険証交換会」を実施皆様には交換をいただいております。

新型コロナウイルス感染防止の観点から、昨年度に引き続き今年度も「保険証交換会」は中止いたします。

中建国保

健康保険証郵送交換のお知らせ

新年度の健康保険証は郵送します

【郵送区分】
一人親方の方：各世帯宛て(別に送付先指定のある方はその送付先)に郵送します
事業主及び従業員の方：事業所宛てに郵送します

※問合せ 健康保険・共済係までご連絡ください。

【労災保険を更新せず、脱退される場合】
① 労災保険のみ脱退され、組合には引き続き在籍される場合、お送りしました案内に同封の「更新ハカキ」にご記入および「署名」をいただき、組合へ必ずお送りください。

② 労災保険だけでなく、組合も脱退される場合、別途手続きが必要になります。

【労災保険を更新せず、脱退される場合】
① 労災保険のみ脱退され、組合には引き続き在籍される場合、お送りしました案内に同封の「更新ハカキ」にご記入および「署名」をいただき、組合へ必ずお送りください。

② 労災保険だけでなく、組合も脱退される場合、別途手続きが必要になります。

「自動引落金額のお知らせ」を郵送します

〒455-0008
名古屋港区九番町4-1-10

令和3年3月15日

全愛知建設労働組合(全建愛知)
中央建設国民健康保険組合愛知県支部
名古屋港区九番町4-1-10
TEL052-659-0288/FAX052-653-0181

全建 太郎 様

令和3年度 自動引落金額のお知らせ

令和3年4月分より、保険料が改定され下記の金額となりましたので、ご案内いたします。

①対象は下記の組合員です

組合員氏名	全建 太郎 様
組合員番号	54321
支部 班	港 1
国保記号番号	90-2325 9999

②毎月の自動引落金額と内訳は下記の通りです

項目	金額
組合費	〇〇,〇〇〇円
健康保険料	〇〇,〇〇〇円
介護保険料	〇〇,〇〇〇円
後期支援金	〇〇,〇〇〇円
支部費	〇〇,〇〇〇円
一斉積立	〇〇,〇〇〇円
毎月の自動引落合計金額	〇〇,〇〇〇円

③ご家族の追加・喪失、滞納等がある場合、3月27日(令和3年4月分)の引落金額が②と異なる場合があります

3月27日(令和3年4月分)の自動引落合計金額 〇〇,〇〇〇円

④引落金融機関は下記の口座です(一部非表示となります)

金融機関名・支店名	三菱UFJ銀行	名古屋港支店
口座番号・預金種目	***1518	普通
名義	ゼンイチケンセツワド'クミヤイ	

※自動引落は毎月27日に実施されます。前日(26日)までに口座残高をご確認の上ご準備ください。
(引落実施日が土日・祝日等の場合は翌営業日になります。)

今月中旬に、組合員さんへ「自動引落金額のお知らせ」(左図参照)を郵送します。

その通知書に記載されている金額が、3月から1年間、毎月27日に自動引落されます。(年度途中で家族の追加喪失、介護保険該当等の変更があった場合は金額が変わります。)

通知書の見方については下記の通りです。本案内に関するお問い合わせは健康保険・共済係までご連絡ください。

—お知らせの見方—

・左上の宛先欄、ここに記載の住所が新年度の健康保険証郵送先になります。

①お知らせの対象となる組合員さんの氏名・共済番号・支部・班・国保記号番号

②新年度からの毎月の自動引落金額の内訳と合計金額

③3月27日(今年は3月29日)の自動引落合計金額(得喪・滞納等により②の引落金額と異なる場合があります)

④自動引落の指定となっている口座情報(一部番号非表示)

健康保険証の使用に注意

労災事故は労災保険で

【工作中(通勤途中も含む)ケガや病気の場合】

工作中的ケガ、仕事の原因でおきた病気、仕事の行き帰りの事故は、労災保険(労働者災害補償保険法)で治療を受けることが原則です。

もし、工作中にケガなどをした場合は、中建国保の保険証は使用せず、労災保険で治療してください。

万一の労災事故に備え、労災保険に、まだ加入していない組合員は必ず加入してください。

【自損事故や暴力行為、交通事故によるケガの場合】

自損事故や暴力行為により、保険証を使用して医療機関を受診した場合は、ただちに組合へご連絡ください。

第三者の行為によって受けたケガの治療費は、相手(加害者)がいる場合は加害者が損害賠償の負担をすべきですが、一時的に中建国保の保険証で治療を受けることもできます。

但し、この場合、中建国保はあくまでも加害者に代わって治療費を一時的に立て替えるだけで、後で中建国保が加害者に請求します。

組合員さん側、相手側のいずれもが任意保険未加入の交通事故の場合は、手続きが必要になりますので必ず組合へご連絡ください。

届け出や連絡がない場合、国民健康保険法の保険給付制限規定により、医療費の全部または一部について返還していただくこととなります。

問合せ 健康保険・共済係までご連絡ください。

家族追加手続きでは追加されず。また、締め切り後の家族追加はできません。その場合、住所変更、家族の追加・喪失等については新年度の健康保険証をお受け取りいただいた後、改めて該当者の保険証を組合へご提出いただくこととなります。また、締め切り後の家族追加はできません。

健康保険料払込通知書の 発送お申し込みは、お早めに

税金の申告で健康保険料は、社会保険料控除の対象です。

中建国保にご加入の方で、払込通知書が必要な方は、組合へご連絡ください。払込通知書を発行し、組合員本人のご自宅へ郵送します。

但し、事業所や親方さんがまとめて引落されている場合は、事業所または親方さんへ郵送します。

なお、ご連絡のない方には払込通知書の発行はいたしません。また、口頭、FAXでの回答は差し控えていただきますので余裕をもってお申し込みください。

※平成28年度から名称が「払込証明書」から「払込通知書」になり、10月1日時点のお手続き状況を反映した払込済み額と払込予定額の表示となります。また、毎月の組合費2,400円・支部費500円については通知に含まれませんのでご了承ください。

健康保険証の変更手続きは

3月5日(金)必着までにお済ませください

中建国保加入者の皆様が現在お持ちの中建国保の健康保険証は、有効期限が令和三年三月三十一日(水)までとなっています。

「住所や氏名の変更」「ご家族の追加」「ご家族の資格喪失」など、健康保険証に関する変更手続きが必要の方は三月五日(金)必着までにお済ませください。

期限を過ぎますと三月下旬にお送りします新年度の健康保険証に手続きを反映することができません。その場合、住所変更、家族の追加・喪失等については新年度の健康保険証をお受け取りいただいた後、改めて該当者の保険証を組合へご提出いただくこととなります。また、締め切り後の家族追加はできません。

月一日以降の発送となりますので予めご承知おきください。

※問合せ 健康保険・共済係までご連絡ください。

3月末までに必ず健康診断を受けよう



私たち建設職人は体が資本です。健康管理の第一歩は、定期的な健康診断から始まります。ご自分の大切なお体です。早期発見・早期治療のためにも、年に一度は必ず健康診断を受けましょう。**今年度、被保険者40歳以上75歳未満の方の受診率63.0%を目**

標としています。

健康診断の受診資格

健診受診日において「中建国保に加入している本人と20歳以上の家族被保険者」に限ります。

健康診断の受診資格

健診受診日において「中建国保に加入している本人と二十歳以上の家族被保険者」に限ります。但し、二十歳未満の家族被保険者の方が希望する場合は、実費負担で受診いただけます。

※中建国保未加入の組合員及び組合員外は受診できません。

※中建国保に未加入の組合員は加入している医療保険者(市町村・協会けんぽ等)へお問い合わせください。

組合の健康診断メニュー

特定健診に必要な基本項目(他、大腸がん検診(二日法)を実施いたします。また、労働安全衛生法による必須項目も含まれた健診を実費負担なしで受診できます。

健診項目

下記右田み中の「必須検査項目」をご確認ください。

健診方法

① 契約健診機関 要予約

下記左表「契約健診機関一覧表」より、健診機関を選択し、「ご自身で健診予約を一週間前までにお申し込みください。」

※必ず、中建国保の組合員である旨を伝えてください。受診日当日、必ず窓口へ「健康保険証」を呈示して受診してください。

※予約制となりますので待ち時間がなく、スムーズに受診できます。

※オプション検査の追加(前立腺がん・子宮がん検診等)は可能ですが、オプション検査は自己負担、当日払いになります。

② 個人健診

①以外で受診する場合「①契約健診機関」以外で受診し

注意事項

※食事は前日の午後九時までに済ませてください。当日、健診終了まで、水以外の摂取はおやめください。牛乳・スポーツドリンク・清涼飲料水・ガム・飴なども検査数値に影響を与えます。ご注意ください。
※健診補助は年度内①②③④のいずれか一つになります。

た場合、中建国保の規定の条件(受診者資格・健診項目)を満たしていないと補助が受けられない場合があります。 ※受診方法などをご案内いたしますので、必ず健康診断を受診される前に組合へご連絡ください。

③ 適用除外の従業員について

適用除外事業所*1の従業員は労働安全衛生法による事業者健診の実施義務が優先するため、中建国保は、特定健診の結果データを提供していただくことで、協力費として上限一万一千円を支払います。また、「①契約健診機関」の受診も可能です。その際、手続きは不要です。 *1 法人の事業所、または五人以上の従業員がいる個人事業所で健保適用除外手続きをしている事業所

補助金額

基本健診項目・胸部直接レントゲン・がん検診を含んだA①②の健診を受診した場合、上限一万一千円まで補助します。

④ 節目健診

年度中に四十歳、四十五歳、五十歳、五十五歳、六十歳、六十五歳、七十歳の誕生日を迎える方が、基本健診、胸部直接レントゲン、がん検診、オプション検査(人間ドックを含む)を含む費用が三万円以上の健診の場合、健診費用に応じて補助をします。健診費用が三万円以上四万円未満の場合、補助額は一万五千元。四万円以上の場合、二万円になります。 ※受診方法などをご案内いたしますので、必ず健康診断を受診される前に組合へご連絡ください。

受診方法

① 契約健診機関で受診する 【要予約】

下記、契約健診機関で、中建国保の組合員として予約をすることで無料で受診することができます。

契約健診機関一覧表

【年度内随時】

契約健診機関名	所在地	電話番号	予約受付時間
名古屋セントラルクリニック	名古屋南区千種通7-16-1	052-821-0090	月～金曜日8:50～17:00 土曜日8:50～12:00
国際セントラルクリニック	名古屋市中村区那古野1-47-1 国際センタービル10F		
大名古屋ビルセントラルクリニック	名古屋市中村区名駅3-28-12 大名古屋ビルテック9F		
和合セントラルクリニック	愛知県東郷町大字春木字白土1-1884		
オリエンタル労働衛生協会	名古屋千種区今池1-8-4	052-741-9211	月～金曜日 9:00～16:30
オリエンタル蒲郡健診センター	蒲郡市海陽町2-2	0533-59-7171	月～金曜日9:00～17:00 土曜日(第一土曜以外)9:00～13:00
三河安城クリニック	安城市相生町14-14	0566-75-7515	火～土曜日 9:00～17:00
ライフ健康クリニック	名古屋市中村区道下町2-26	052-481-9191	月火水金曜日9:00～19:00 木土曜日9:00～11:30担当:高見
瀬戸健康管理センター	瀬戸市共栄通1-48	0561-82-6194	月～金曜日8:30～17:00 土曜日8:30～11:30
岡崎市医師会ほるさき健診センター	岡崎市針崎町字春咲1-3	0120-489-545	月～金曜日8:30～17:00 土曜日8:30～11:00
宇野病院健診センター	岡崎市中岡崎町1-10	0564-24-2217	月～金曜日9:00～17:00 土曜日9:00～11:00
津島市民病院健康管理センター	津島市橋町3-73	0567-28-5151 (内線3111)	月～金曜日 9:30～17:00
半田市医師会健康管理センター	半田市神田町1-1	0569-27-7887	月～金曜日9:00～17:30 土曜日9:00～12:30
中野胃腸病院健診センターなかの	豊田市駒新町金山1-12	0565-57-3366	月～金曜日10:00～17:00 土曜日10:00～14:00
光生会病院総合健診センター	豊橋市吾妻町137	0532-61-3000	月～金曜日8:30～17:30 土曜日8:30～12:30
エルスメディケア名古屋(女性専用)	名古屋市中区栄2-1-1 日土地名古屋ビル3F	052-737-6500	火～土曜日 8:30～16:00
泰玄会西病院	一宮市小信中島字郷中104	0586-63-3200	月～土曜日 8:30～17:00
中京サテライトクリニック	豊明市沓掛町石畑180-1	0562-93-8222	月～金曜日8:00～18:00 土曜日8:00～17:00
木村クリニック	一宮市松降通7-22	0586-73-8818	月～水・金曜日8:30～12:00 木・土曜日8:30～12:00
KKCウエルネス名古屋健診クリニック	名古屋市中区栄2-10-19	050-3541-2267	月～金曜日 9:00～16:00
小林記念病院健康管理センター	碧南市新川町3-88	0566-41-6548	月～水・金・土曜日 9:00～17:00

※受診希望日の2週間前までに、「契約健診機関」へ直接電話予約をしてください。
※エルスメディケア名古屋は、「女性専用」の健康診断機関になります。ご注意ください。

② 契約健診機関以外で受診する(個人健診)

契約健診機関以外でも下記「必須検査項目」を受診することで、補助が受けられます。(申請方法等については、必ず受診前に組合へご連絡ください。)

必須検査項目

A【基本健診項目】

- 問診
自覚症状・既往歴・生活習慣
- 理学的検査
視診・触診・打診・聴診
- 身体測定
身長・体重・BMI・腹囲
- 血圧測定
収縮期血圧・拡張期血圧
- 血液検査
中性脂肪・HDLコレステロール・LDLコレステロール・GOT・GPT・γ-GTP・HbA1C・空腹時血糖または随時血糖(食後)
- 尿検査
尿糖・尿たんぱく

B【胸部直接レントゲン撮影】

間接レントゲンは不可

C【がん検診】

がん検診であれば項目は問いません

【詳細な健診項目】(医師の判断による追加項目)

- 心電図・赤血球数・血色素量(ヘモグロビン値)・ヘマトクリット値・眼底検査

①基本的な健診項目……………補助額7,000円(最大)

②胸部直接レントゲン撮影……………補助額2,000円(最大)

③各種がん検診……………補助額2,000円(最大)

「A」の「基本健診項目」を満たしていないと補助が受けられない場合があります。

③ 事業者健診

適用除外事業所(法人・従業員5人以上の個人事業所)についても上記「必須検査項目」を受診することで補助が受けられます。(申請方法等については、必ず受診前に組合へご連絡ください。)

令和3年度の労災保険料率と雇用保険料率について

令和3年度の労災保険率と雇用保険料率は令和2年度のまま据え置きとなります。詳しくは労働保険更新書類内の案内をご覧ください。

主な労災保険料率

(単位：1/1,000)

業 種	料 率
建築事業(35業種)	9.5
既設建築物設備工事業(38業種)	12
その他の建設事業	15

雇用保険料率

(単位：1/1,000)

事業の種類	負担者		
	① 労働者負担	② 事業主負担	①+② 雇用保険料率
建設の事業	4	8	12
一般の事業	3	6	9

労働保険特集

入って安心 まかせて安心 全建愛知

労災保険Q&A

全建愛知では、一人親方労災保険はもちろん、事業所の労災・雇用保険も手続きができます。ご不明な点について、まずはお気軽にご相談ください。

Q 労災保険とは、どのような制度ですか？

A 労災保険とは、健康保険が使えない場合、健康保険が使えませんが、そのための仕事上のケガを補償するのが労災保険です。

Q 労災保険に加入するとどのような補償が受けられますか？

A 医療費は原則無料です。仕事を休んだときは休業四日目から休業補償が受けられます。その他、障害補償、遺族補償、葬祭料等の様々な補償が受けられます。

Q 現場で労災保険に加入しうまいですか？

A 労災保険は月の途中からでも加入できます。まずは組合へご相談ください。

Q 労災保険への加入手続きはどのようにすればいいですか？

A 窓口または郵送での手続き、二つの方法があります。

Q お施主さんから、直接工事を頼まれました。労災保険はどのようにすればいいのでしょうか？

A 元請工事（下請ではない工事）を行う場合、現場労災保険に加入しなければなりません。その他にも、分譲住宅メーカーや不動産会社から直接工事を請け負う場合も、元請工事となる場合があります。

Q 従業員を雇ったことになりました。どのような手続きが必要ですか？

A 雇用保険に加入する必要があります。（場合によっては、他の社会保険関係も手続きが必要です）

雇用保険Q&A

Q 従業員を雇ったことになりました。どのような手続きが必要ですか？

A 雇用保険に加入する必要があります。（場合によっては、他の社会保険関係も手続きが必要です）

Q 雇用保険とは、どのような制度ですか？

A 失業保険というイメージしやすいと思いますが、従業員にける公的な福利厚生制度です。その他に事業主への助成金制度もあります。

Q 雇用保険の手続きは組合で可能ですか？

A 可能です。さらに、出勤簿などの必要な帳簿類もお渡しします。

従業員がいる

事業所労災+事業主特別加入

(株)△△建築

事業主 役員

親族以外の従業員

法人の役員は、従業員ではありませんので、事業主と同じように特別加入が必要です。

〇〇建築

事業主 家族従事者

親族以外の従業員

同居している家族従事者は、従業員ではありませんので、事業主と同じように特別加入が必要です。

従業員のケガは、元請労災！

従業員がいない

一人親方労災保険

一人親方

家族従事者

同居している家族従事者は、従業員ではありません。一人親方労災保険に加入しないと、労災保険は適用されません。

一人親方は、元請・下請に関係なく、自分自身の一人親方労災保険が適用されます。

一人親方

一人親方

従業員あつかいをしていないと、グループで請負しているとみなされます。全員が一人親方労災保険の加入対象です。

Q パート・アルバイトも雇用保険に加入できますか？

A 月々の給与総額に従業員の負担率をかけてください。

働き方改革 始めていますか？



いる社会保険労務士に相談できます。

電話相談は、無料。

労務相談会については、

三十分無料で受けることができます。

電話相談：随時

労務相談会：予約制

日時

社会保険労務士による

無料の電話相談・

個別相談会を実施

三月三十一日(水) 午前10時~13時30分

十一月・十二月三十分

(各三十分ずつ)

場所：全建愛知会館

申込締切：三月二十四日(水)

※ご相談の方は、まず組合までお電話ください。

みがあること。

A 以下の条件を二つとも満たせば加入できます。

①一週間に二十時間以上働くこと。

②三十一日以上雇う見込み。

※問合せ 労働保険係までご連絡ください。

発行されるポイント

2020年12月15日～2021年10月31日までに契約を締結した、一定の省エネ性能を有する住宅の新築(持家・賃貸)、一定のリフォームや既存住宅の購入が対象。

住宅の新築(持家)

Table with 3 columns: 対象住宅, 発行ポイント(基本の場合), 発行ポイント(特例の場合*)

※特例の場合(以下のいずれかに該当)
・東京圏から移住※1するための住宅
・多子世帯※2が取得する住宅
・三世代同居仕様である住宅※3
・災害リスクが高い区域※4から移住するための住宅

既存住宅の購入(持家)

Table with 2 columns: 対象住宅, 発行ポイント

住宅の新築(賃貸)

Table with 2 columns: 対象住宅, 発行ポイント

住宅のリフォーム(持家・賃貸)

発行ポイント数: 1戸あたり上限30万Pt

- 【上限特例①】若者・子育て世帯※5※6がリフォームを行う場合、上限を45万Ptに引上げ(既存住宅の購入を伴う場合は、上限60万Ptに引上げ)
【上限特例②】若者・子育て世帯以外の世帯で、安心R住宅を購入しリフォームを行う場合、上限を45万Ptに引上げ

Table with 3 columns: 対象工事等, 発行ポイント数, 任意

※既存住宅を購入しリフォームを行う場合、各リフォームのポイントを2倍カウント
※上記算定特例を除いた発行ポイント数が5万Pt未満のものはポイントの発行対象外

- ※1) 東京圏から移住: 一定期間、東京23区内に在住又は東京圏(東京都、埼玉県、千葉県、神奈川県)(条件不利地域を除く)に在住し東京23区内へ通勤している者が行う東京圏(条件不利地域を除く)以外への移住
※2) 多子世帯: 18歳未満の子3人以上を有する世帯
※3) 三世代同居使用である住宅: 調理室、浴室、便所又は玄関のうちいずれか2つ以上が複数箇所ある住宅
※4) 災害リスクが高い区域: 土砂法に基づく土砂災害特別警戒区域又は建築基準法に基づく災害危険区域(建築物の建築の禁止が定められた区域内に限る)
※5) 若者世帯: 40歳未満の世帯
※6) 子育て世帯: 18歳未満の子を有する世帯

追加工事のイメージ

グリーン住宅ポイントで発行されたポイントは、追加工事費用に充当できます。以下の工事例に該当しない工事であっても、工事目的のために行う工事は幅広く対象とすることができますが、インテリア用品や家電等の購入・搬入は工事に該当しません。ご注意ください。

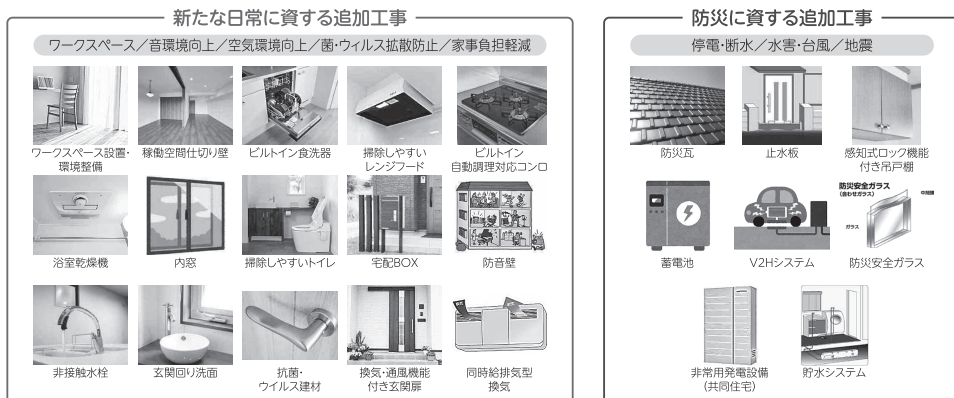

◎問合せは、グリーン住宅ポイント事務局コールセンター Tel.0570-550-744

受付時間 9:00~17:00(土・日・祝日含む)

◎詳細は国土交通省HPより

https://www.mlit.go.jp/jutakukentiku/house/jutakukentiku_house_tk4_000181.html



国土交通省

グリーン住宅ポイント制度新設

仕事確保につなげよう

国土交通省は、新型コロナウイルス感染症の影響により落ち込んだ経済の回復を図るため、一定の省エネ性能を有する住宅の新築やリフォーム等に対して、商品と交換できるポイントを発行する「グリーン住宅ポイント制度」を創設しました。

今年度の第三次補正予算案で、千九十四億円が計上されています。概要として...
ポイント一円相当で、新築で最大四十万円相当、リフォームで最大三十万円相当ポイントが発行されます。

リフォームでは断熱改修か、エコ設備(節水トイレや高断熱浴槽など)の設置のいずれかが必須工事となります。対象は、二〇二〇年十一月十五日から二〇二一年十月三十一日までに契約したものととなります。申請は、原則工事完了後となり、お

客さん自身が申請しますが、業者による代理申請も可能となります。制度を利用するには、契約書や工事前・工事後の写真が必須になりますのでご注意ください。今回の制度は、追加工事の工事費にポイントを利用できる「即時交換」が復活したことが大きな特徴です。また、申請開始時期等、詳細は決まり次第お知らせします。組合員の皆さん、この制度をお客さんにアピールし、仕事確保につなげましょう。

申告所得税、贈与税及び個人事業者の消費税の申告・納付期限の延長のお知らせ

政府は2月2日(火)、11都府県に出されていた緊急事態宣言を10都府県で1ヵ月延長することを決めました。

これを受け同2月2日(火)、国税庁は申告所得税、贈与税及び個人事業者の消費税の申告期限・納付期限を全国一律で2021年4月15日まで延長すると発表しました。

なお、これに伴い申告所得税及び個人事業者の消費税の振替納税の振替日も延長されます。

申告期限・納付期限

Table with 3 columns: 税目, 当初, 延期後

振替日

Table with 3 columns: 税目, 当初, 延期後

全建愛知 技術対策部 技術研修会 開催案内

津島市「宝泉寺新本堂建設工事」見学

日頃より組合活動にご協力いただき、ありがとうございます。さて、今回の技術研修会では、愛知県津島市にある「宝泉寺新本堂建設工事」を見学することになりました。

先人達の技術に学び、自身の技術の糧となるよう、ぜひ技術研修会にご参加ください。

一宝泉寺概要一

宝泉寺の創建は15世紀初頭、喜叟玄悦上人が信州善光寺の本尊の前で開眼供養した善光寺如来を当地に安置したのが始まりと伝えられています。現在、新本堂の建設工事が行われています。



- 日時 2021年3月24日(水) 午前10時~11時
■見学先 「宝泉寺 本堂」 住所:〒496-0806 津島市池越町2
■参加資格 組合員
■参加費 無料
■定員 20名(応募者多数の場合は抽選)
■受付開始 3月3日(水)
■締切 3月17日(水)
■その他 見学終了後、ガイドボランティアの案内による市内街歩きツアーを実施予定(希望者のみ。ガイド料金は無料。有料施設の見学費用は自己負担。)

令和三年度 前期技能検定 国家資格に あなたも挑戦してみませんか

「技能検定」は、働く人たちの技能を一定の基準によって検定し、これを公認する国家資格制度です。

技能に対する社会一般の評価を高め、働く方々の技能と地位の向上を目的として実施しています。皆さん、この機会に技能検定をお受けください。

- 主な実施予定職種
造園・建築板金・とび・建具製作・左官・防水施工・内装仕上施工・塗装
※その他の職種は、組合へ

※実技試験及び学科試験は、右記日程のいずれか一日になります。
※実技試験の手数料は、受験職種によって若干異なる場合があります。

受講者募集 小型移動式クレーン 運転技能講習会

労働安全衛生法関係法令の規定により、つり上げ荷重が一トン以上五トン未満の小型移動式クレーンの業務には、小型移動式クレーン運転技能講習修了証又は、移動式クレーン運転士免許証を所持していないと就業できません。

- 実技試験 六月七日(月)~九月十二日(日)
■学科試験 七月十一日(日)八月二十二日(日)八月二十九日(日)九月五日(日)
■講習日程 五月十五日(土)・五月十六日(日)
■実技 午前八時五十分~午後五時

板金技能職業訓練生募集 チャレンジ応援します

愛知県板金技能専門学校では、板金の専門教育機関として、板金業で働く人々の技能の養成・若者の能力の開発向上を目指しています。

- 訓練内容 幅広い建築板金技能の実地実習及び関連教科等の知識の習得。
■入校資格 中学卒業以上の方で、板金を志す方。
(年齢不問・板金事業所雇用者)

受講生大募集

一級二級建築施工管理 学科・実地総合対策講座

- 一級建築施工管理
●受講費用 四万五千円
二級建築施工管理(実地コース)
●受講費用 六万四千円

- 一級建築施工管理(実地コース)
●受講費用 五万五千円
二級建築施工管理(実地コース)
●受講費用 三万五千円

経歴証明ができなくなります あと3年のうちに登録を

2019年4月から本格運用を開始した建設キャリアアップシステムは、2021年1月末現在で技能者登録数が全国で46万3千人と、年度当初より24万人増えています。国土交通省は、運用開始から5年の間に全ての建設技能者(330万人)の登録を目指しています。

技能評価(レベル判定)を受けるには、これまでの経験年数等をシステムに蓄積するため、「経歴証明(所属事業者等による証明)」を活用して、レベル判定を受ける必要があります。

経歴証明の活用期間は、2024年3月までとされており、技能者登録を済ませ、レベル判定を受けていないと、それ以降に技能者登録をしても、その時点ではレベル1にしかありませんので、お早めに登録してください。

登録には簡便・割安なインターネットをご利用ください。詳しくは、建設キャリアアップシステムのHPをご確認ください。

◎https://www.ccus.jp



- 実施場所 愛知県職業訓練会館
■授業料 入校金五万円(初回のみ)年間十万円、三年間在籍計三十五万円
■講習時間 夜間/午後六時~午後九時
■募集人数 三十名
■申込・問合せ 愛知県板金総合職業訓練協会
愛知県板金技能専門学校
名古屋市中区浅間一三十四
愛知県職業訓練会館三階
TEL 052-5202022



支部総会予定

天白支部/支部総会

■日程 三月十四日(日)
 ■会場 天白生涯学習センター
 ■備考 懇親会は行いません

中支部/支部総会

■日程 三月十四日(日)
 ■会場 しら河
 ■備考 日程等が変更になりました。正しくは右記です

西尾支部/支部総会

■日程 三月二十一日(日)
 ■会場 西尾市文化会館
 ■備考 懇親会は行いません

西支部/支部総会

■日程 三月二十八日(日)
 ■会場 湯元館
 ■備考 懇親会は行いません

■会場 (株)鈴起建設
 ■備考 懇親会は行いません

津島支部/支部総会

■日程 四月十一日(日)
 ■会場 津島市文化会館
 ■備考 懇親会は行いません

南支部/支部総会

■日程 四月十七日(土)
 ■会場 大同特殊鋼健康会館
 ■備考 懇親会は行いません

旭瀬戸支部/支部総会

■日程 四月十八日(日)
 ■会場 スカイワードあさひ
 ■備考 懇親会は行いません

海部支部/支部総会

■日程 四月十八日(日)
 ■会場 湯元館
 ■備考 懇親会は行いません

尾北支部/支部総会

■日程 四月十八日(日)
 ■会場 味の魚仙

守山支部/支部総会

■日程 四月十八日(日)
 ■会場 大森会館
 ■備考 懇親会は木曾路守山店にて開催します

一宮支部/支部総会

■日程 四月二十五日(日)
 ■会場 尾西庁舎
 ■備考 懇親会は行いません

岡崎支部/支部総会

■日程 四月二十五日(日)
 ■会場 竜美丘会館
 ■備考 懇親会は行いません

豊田支部/支部総会

■日程 四月二十五日(日)
 ■会場 味の魚仙

■会場 豊田市福祉センター

長久手支部/支部総会

※支部員へ総会資料郵送
 【注意】
 予定される右記の行事は、今後の新型コロナウイルスの影響により「中止」や「延期」等になる場合があります。
 最新情報は、組合ホームページ等をご覧ください。

組合までお寄せください

書き損じハガキ
 世界の読み書きのできな
 い人々が、学ぶための教育
 環境作りを応援する「世界

住所変更の届出を
 組合から、毎月キャロット等の郵便物を送っています。しかし、お引越しや区画整理等で住所が変更された場合、組合からの郵便物が届かず、戻ってきています。住所変更の際は、速やかに組合までご連絡ください。

（一社）全建総連 リフォーム協会のご案内

国土交通省は、リフォーム業者
 1. 建設業許可を有する事業者
 2. 常勤の建築士もしくは全建総連では、「（一社）全建総連リフォーム協会（全リフォーム事業者団体登録）」を創設し、建築施工管理技術が在籍する事業者
 3. 国土交通省「住宅リフォーム事業者団体登録制度」に係るガイドラインに定める資格者が常勤で在籍する事業者
 4. 次のいずれかの資格者を営業などに使用できます。
 ①リフォーム瑕疵保険登録事業者
 ②常勤の増改築相談員登録事業者

【入会要件】
 入会前に協会が定める「義務講習A」を受講する必要があります。

【入会費等】
 入会金 三千元
 年会費 一万円

※詳細につきましては、住宅対策部までお問い合わせください。

【入会資格】
 登録団体は国土交通省のホームページに情報を掲載され、会員は国のロゴマークを営業などに使用できます。

録者またはマンションリフォームマネージャーが在籍
 ①常勤のリフォーム工事に
 関する一、二級技能士または職業訓練指導員が在籍

「愛知働き方改革推進支援センター」にて「働き方改革」に関連した様々な相談を無料で相談できます！

働き方改革に関する様々なご相談をワンストップで対応 **利用無料** 働き方改革専門家利用のすすめ

働き方改革に向けて、特に中小企業・小規模事業者の方々が抱える様々な課題に対応するため、愛知働き方改革推進支援センターの中小企業診断士・経営コンサルタント、ITアドバイザー、産業カウンセラー、社会保険労務士等の専門家が全力でサポートします。ご利用ください。

働き方改革を全力でサポート

1 相談内容

- ☑ 人手不足解消のための方法を知りたい！
- ☑ 生産性を高め、収益力を向上させたい！
- ☑ 時間外労働の上限規制、年次有給休暇の義務化について知りたい！
- ☑ 働き方改革に活用できる助成金を知りたい！

今、抱える課題が1つでも当てはまれば悩まずにすぐにご相談を！！

2 相談対応の流れ

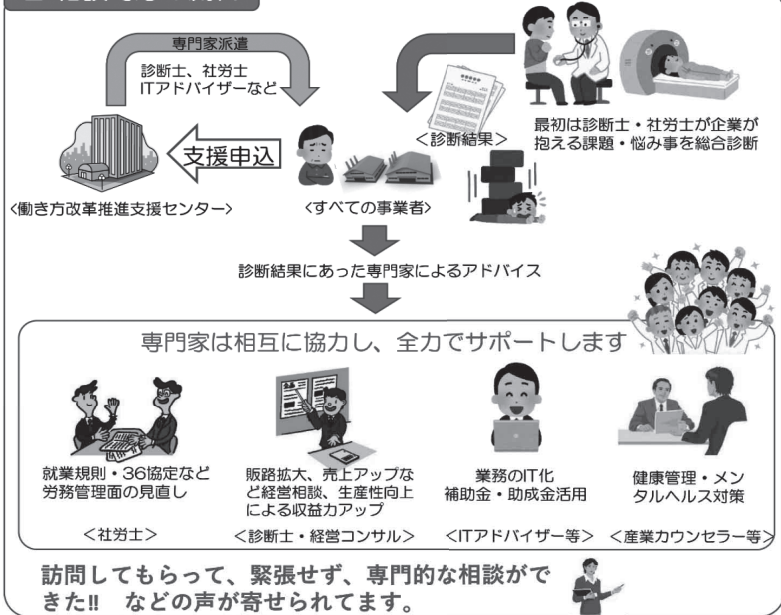

お問い合わせ先

◆ 愛知働き方改革推進支援センター（厚生労働省愛知労働局委託事業）
 名古屋市中千種区千種通7-25-1 サンライズ千種3階
 ☎ 0120-552-754 FAX 052-747-5640

知って得するろうきんコーナー 「ローン事前相談予約サービス開始」のご案内

東海ろうきんでは、2021年2月1日より当金庫ホームページから事前に各種ローンのご相談予約をお申し込いただける「ローン事前相談予約サービス」を開始いたしました。

本サービスは「ローンは初めてだから、いろいろ相談したい」、「ろうきんへ借換えしたら月々の返済額は減らせるの?」、「いざという時、便利なローンは?」等、皆さんのご都合に合わせて、各種ローンのご相談予約をいただけるサービスとなっています。

ぜひ、組合員の皆さん、ご利用いただきますようお願いいたします。

◎サービス開始日

2021年2月1日(月)より

◎ご利用方法

当金庫ホームページの「ローン事前相談予約サービス」よりご希望の相談店舗・日時・内容等をご入力ください。

◎ご相談可能日時

ローンセンター併設店	月・火・木・金（平日のみ） 9:00～16:00（最終受付15:00）
上記以外の店舗	月～金（平日のみ） 9:00～15:00（最終受付14:00）

※名古屋東支店（昭和区滝子通）は本サービスの対象外となります。

※祝日・振替休日は休業日となります。

※土・日のご相談予約は、直接、ご来店予定の店舗にお電話にてご連絡ください。

https://tokai.rokin.or.jp/tenpo/tenpo_ichiran.html



近況報告

◎無事、生まれました

二人目の孫が誕生しました。コロナ禍で面会も一切禁止の中での出産は不安もあつたと思うけど、無事に生まれてくれて本当に良かったです。孫はかわいい。

【豊橋市/坂上知代さん】※これからの成長が楽しみです

◎良い年でありますように

今年の節分は百二十四年振りに二月二日でしたね。今年も恵方巻を無言でかぶりつき、今年一年が無事に平和に過ごせるようにお願いしました。コロナも早く

終わって。とも思いながら。

【愛西市/松永千代さん】

◎不安な日もあります

新型コロナウイルスの感染拡大で自粛が余儀なくされていますが、仕事の引合いがなくなる、このままでのいのかと、不安な日々を過ごしています。自粛が解除されて、平常に戻ることを祈るのばかりです。

【春日井市/中村定義さん】※一日も早く普段の生活に戻りたいですね

◎感謝です

医療従事者の方々、毎日、自分を犠牲にしてまで、私たち国民のために一生懸命頑張ってください。本当にありがとうございます。我々もコロナ対策を十分に守り、助け合ってください。

【豊明市/日高ユミ子さん】※皆でやれることから、やりましょう

◎ワクチン接種

今年もコロナ・コロナでしようかね。早くいいワクチンができて打って、皆で春を待ちましょね。共に頑張って、全建の繁栄を祈りましょね。

【南区/菅さやかさん】※穏やかな春を皆で迎えたいですね

◎色々楽しんでいきますよ

＜材料二人分＞

切り餅二個、豚ロース薄切り肉八枚、片栗粉適量、サラダ油大さじ一、焼き肉のたれ適量、お好みで一味唐辛子少々。

＜作り方＞

①切り餅は、幅が均等になるように一個を四等分に切る。
②豚ロース薄切り肉を広げて、手前に餅を一個のせて、両端を包み込みながらきつめに肉を巻いていく。残りの餅も同じように包む。

③②に薄く片栗粉をまぶす。
④フライパンでサラダ油を熱し、③の巻き終わり部分を下にして並べる。焼き色が付いたら弱火にして、転がしながら焼いて

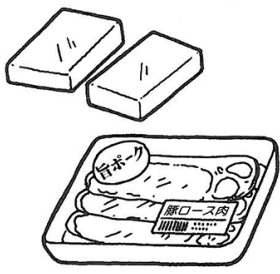

⑤火が通ったら焼き肉のたれを回しかけ、絡めるように焼く。
⑥器に盛り付け、お好みで一味唐辛子を振る。

＜ここがポイント＞
火が通った餅が溶け出さないように肉を巻きまます。豚バラ肉でもOK。豚肉に含まれるビタミンB1は疲労回復やエネルギーを作り出すのに役立ちます。

◎コロナ禍で外出の機会が

減ってしまいました。毎日、自分を犠牲にしてまで、私たち国民のために一生懸命頑張ってください。本当にありがとうございます。我々もコロナ対策を十分に守り、助け合ってください。

【中川区/位田仁美さん】※器用に作られますよ

◎気分転換しています

最近、マスクも色々なデザインが販売されているので、気分転換にファッションの一部として楽しみたいと思います。

【春日井市/久保ゆきさん】※お酒落して楽しみたいですね

◎ささやかな幸せ

姉からの年賀状で、お年玉年賀手が当たりました。姉は母からの年賀状で当たりました。新年早々ささやかな幸せで家族がほっこりました。

【岡崎市/酒井哉美さん】※嬉しいですね

◎雪遊びしていますよ

ベランダに雪がうっすらと積り、雪だるまを作ったり、雪合戦をして楽しんでいます。

【豊橋市/倉上大空さん】※今年はドカ雪ですから楽しめまね

◎温まりますよ

冬の寒さを乗切るために、スパイススープにはまっています。

【守山区/勝野有香さん】※美味しそうですね

◎春はもうすぐ

車を運転していたら満開の菜の花畑を見つけ、春が近いと感じました。大変な今ですが、春本番が待ち遠しいですね。

【西尾市/荒川くみ子さん】※暖かい春がきてほしいですね

◎梅の花が咲いています

まだまだ、寒い日が続きますが、ちよっと、暖かい日があると梅の花が咲いています。春もすぐそこです。

【犬山市/小川逸子さん】※キレイに咲く梅の花見たいな

◎おひとり夫婦です

庭の桜の木にミカンを半分切ったものを置いたら、毎日のように夫婦？ウグイスが来て仲良く食べに来ます。

【東郷町/小山久子さん】※ウグイスを見ると癒されますね

クロスワード

《解き方》イラストをヒントにして、二重ワクの6文字をうまく並べてできる言葉は？

1	2	3	4	5	6
7			8	9	
		10			
11	12			13	14
15				16	
				17	18
19		20	21		22
23				24	

【タテのカギ】

- ①食物を分解、吸収します
- ②英語ではペインター
- ③中国紅蘇省の省都
- ④陰暦の三月
- ⑤「国会の華」といわれますが、品性が問われます
- ⑥…床、…筆、…雪
- ⑦巻積雲の俗称です
- ⑧首都はコペンハーゲン
- ⑨持ち運びやすくて、便利です。…タイプ
- ⑩道筋。頂上への…
- ⑪NHKB放送の人気番組「岩光昭の世界」…番組
- ⑫当選者
- ⑬日馬 富枝さん他十九名

【ヨコのカギ】

- ①名作「暗夜行路」の作者
- ②試験で…が外れると最悪の結果に
- ③立春を過ぎてても残る寒さ
- ④冬は火災が多い季節。「火の…」
- ⑤ここがね色ともいいます
- ⑥家庭で使う電気器具
- ⑦湖のほとりです
- ⑧原子番号79
- ⑨町や村があります
- ⑩模型や模範という意味
- ⑪商品に名前をつけること
- ⑫メールとは電子メール
- ⑬その国の代表的な競技
- ⑭重量です
- ⑮信用・信頼している部下をこういいます。…腕
- ⑯待…、厚…、不…
- ⑰心算方法
- ⑱問題の答え⑲・住所・⑳氏名⑳年齢㉑組合員氏名と続柄(本人・妻子等)㉒皆さんの周りで起きた近況報告を書いて、三月八日(月)までに組合の教宣部へ、ハガキまたはFAXで送ってください。
- ⑳先月号の答え
- ㉑フュシヨウケン

【編集後記】

●四月号の原稿締切 三月五日(金)
●まだ、寒い毎日が続きます。すこやかに、春が来ているのかな。 ◎

これは簡単！ べんり食材で ササッと料理

家庭料理研究家 池上正子

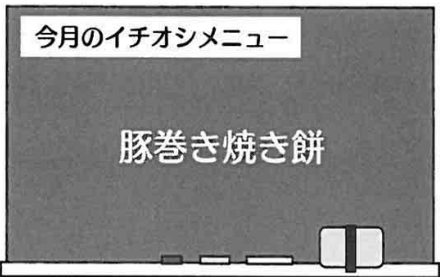

今月のイチオシメニュー

豚巻き焼き餅

切り餅二個、豚ロース薄切り肉八枚、片栗粉適量、サラダ油大さじ一、焼き肉のたれ適量、お好みで一味唐辛子少々。
①切り餅は、幅が均等になるように一個を四等分に切る。
②豚ロース薄切り肉を広げて、手前に餅を一個のせて、両端を包み込みながらきつめに肉を巻いていく。残りの餅も同じように包む。
③②に薄く片栗粉をまぶす。
④フライパンでサラダ油を熱し、③の巻き終わり部分を下にして並べる。焼き色が付いたら弱火にして、転がしながら焼いて

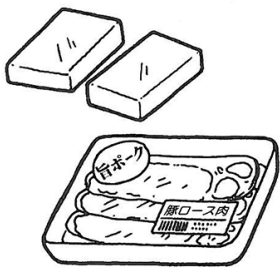

⑤火が通ったら焼き肉のたれを回しかけ、絡めるように焼く。
⑥器に盛り付け、お好みで一味唐辛子を振る。

＜ここがポイント＞
火が通った餅が溶け出さないように肉を巻きまます。豚バラ肉でもOK。豚肉に含まれるビタミンB1は疲労回復やエネルギーを作り出すのに役立ちます。

全建愛知 LINE
公式アカウントはじめました！
お友だち追加方法
①QRコードで追加
②ID検索で追加 @nai4725p

自動引落のお知らせ
今月の組合費等の自動引落日は29日(月)です。26日(金)までに、預金残高をご確認ください。
尚、引落不能の場合は、下表のとおり翌月に延滞金が増算されます。

1ヵ月	300円
2ヵ月	800円
3ヵ月	1,800円