

中建国保にご加入の皆様へ
資格確認調査実施のお知らせ
資格確認調査の提出期限が過ぎています。提出の方は、至急調査票の提出をお願いいたします。提出が遅い場合は、書類が提出できず、資格喪失の恐れがあります。また、健康保険・共済課までご連絡ください。



全建愛知
全愛知建設労働組合
〒455-0008
愛知県名古屋市中区九番町4-1-10
☎ (052)659-0288
FAX (052)653-0181
☎ 0120-154-931
☎ 050-3785-1684
E-mail: honbu@zenken-aichi.com



中建国保/理事長
ヤマダ 正巳

中建国保 理事長に山田執行委員長が就任 安定運営に全力で取り組む

七月二十日に開催された中建国保第百六十一回理事会で、理事長の三役(理事長、副理事長、常務理事)の互選が行われました。その結果、理事長には愛知支部選出の山田理事長が選任されました。任期は、平成二十四年八月十一日から三年間です。中建国保を取り巻く環境は、厳しい状況になっております。仕事不足などにより建設

建築現場を訪問し、組合の説明をする役員(左)

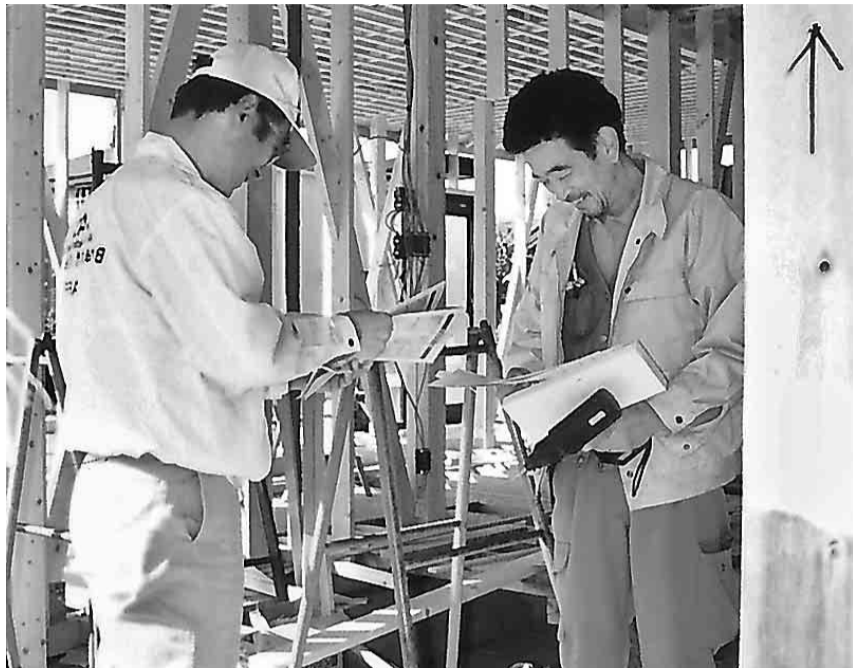

組織拡大行動とは
「数は力」という言葉があるように、私たち一人ひとりの力は弱く、小さな存在であります。団結して大きな組織となれば、必ず力を得ることが出来ます。組合員を増やすことは、私たちの諸要求が国に受け入れられるためにも必要不可欠なことであり、最も大切な運動です。一人の組合員が、一人の未加入者を紹介できるような組織拡大行動に取り組みましょう。

全国の仲間、全建総連組織人員は六十二万二千二百一十一人(二〇一二年六月末現在)となり、一年間で一万八千二百四十人が脱退し大幅な減少の一途をたどっています。二〇一〇年に調査され、今年四月に公表された国勢調査によれば、建設業就業者は四百四十七万人となり、その五年前の二〇〇五年(五百三十九万人)から九十二万人減と大きく減る中で、全建総連の組織人員は六十九万五千三百九十六人(二〇一〇年六月末現在)から六十二万二千二百一十一人となり就業者数の減少を下回っています。建設不況は深刻さを増し、建設業は大きな転換期を迎えています。建設業「再生」にあたり、建設労働の改善、建設現場に働きがいと適正な賃金を取り戻すことが重要課題となっております。

組織拡大強化月間始まる

全組合員が一丸となり仲間を増やそう

目指せ! 一万三千人の組合

組合結成40周年記念 組合加入金無料 キャンペーン実施 — 15,000円 無料 —

組合結成40周年記念として、「組合加入金無料キャンペーン」を実施します。平成24年10月1日(月)~31日(水)の1ヵ月間に加入手続きかつ組合費・保険料等の納入を終えられた方を対象に、通常15,000円の組合加入金が、**ナント無料**になります。1ヵ月間の期間限定です。ご注意ください。ぜひ、断然お得なこの機会に組合員の皆様のお仕事仲間をドシドシ組合にご紹介ください。新加入者をご紹介いただいた組合員の皆様に感謝の気持ちを込め、商品券(3,000円分)を進呈します。詳細等、ご不明な点がございましたら、お気軽に組合までご連絡ください。

メディアの力

今こそ、組織拡大が重要な時。私たちは、こうした情勢の時こそ、仲間同士のつながりが大切です。全建愛知は、この情勢を打開し、諸要求を実現するために「全組合員が一丸となって組織の回復、そして一万三千人の組合」の実現を目指し、組織拡大行動に励みましょう。

商品券進呈

組合では、新加入者をご紹介いただいた組合員の皆様に感謝の気持ちを込めて、商品券(三千円分)を進呈してまいります。今年四月から八月の間、新加入された三百五十二名の内、二百四十九名(約七割)が、組合員のご紹介で新たな仲間となりました。

このように、皆様のご紹介が、組合員増員の大きな力となっております。ぜひ、皆さんの仲間をご紹介ください。

組合をより大きく・より強くしなければならぬ

この厳しさを乗り越え、建設業で働く仲間と家族が安心して暮らせる社会を実現するためにも、組合をより大きく・より強くしなければなりません。組織部では、今期も組織拡大に向けた活動に取り組んでまいります。本年十月の1ヵ月間、組合結成四十周年の記念事業として加入金無料キャンペーンを実施します。九月二日には組織拡大出陣式を、九月二十六日には活動家育成学習会を開催し、組織拡大のための知識を深める場として活用いただけるようにいたします。この他、各支部の拡大行動や学習会、青年部・主婦の会による組織拡大行動が行われ、記念品(商品券三千円)や拡大グッズを活用してまいります。また、ラジオCM(八月~十月放送)等を通して全建愛知を積極的にアピールしてまいります。秋の組織拡大行動に向け、皆様の一層のご理解とご協力をお願いいたします。



組織部長
ヤマダ 正巳

— 厳しい時こそ仲間と力を合わせよう —

組織拡大強化月間
9月~11月

支部役員 大奮闘！拡大に全力で取り組む

組合には、たくさんのメリットがあります
— 皆さん、活用しよう —

【健康保険（中建国保）】

所得に関係なく割安な保険料で、病気などで入院したときは6日目より傷病手当金が支給されます。「契約健診機関」・「集団健診」、「アスベスト検診」が受けられます。健康維持増進のため、指定保養施設利用の補助もあります。

【労災保険】

厚生労働省の認可を受けて労働保険事務組合をつくり、事務代行をしています。仕事上のケガは労災保険で。治療費は全額無料。休業補償は休業4日目から1日につき給付基礎日額(平均賃金)の8割支給。

【組合共済】

組合員全員加入の共済制度です。掛金は、組合費に含まれ、死傷病に関する「入院通院給付」・「死亡弔慰金」・「住宅災害見舞金」・「結婚祝金」・「出産祝金」・「小中学校入学祝金」・「敬老祝金」などの給付があります。

【技術・技能・資格の取得】

建設業を5年以上(7年以上)自営していて、一定の資格を持つ人または、10年以上の実務経験のある人は、建設業許可(県知事許可)を取得できます。建設業許可申請手続きのお手伝いをしています。また、各種作業主任者、建築士など資格に関する情報提供をしています。

【各種共済・保険】

「がん保険」・「介護保険」・「火災共済」・「交通災害共済」・「自然災害共済」など各種の共済・保険を取扱うと同時に、「結婚式」も「お葬式」も割引や特典を受けられるよう、提携式場があります。

【記帳指導】

組合員の事業の記帳や、所得税(白色・青色)の申告の計算を手助けする活動を行っています。また消費税の申告は、ティグレ名古屋と業務提携をしています。

【特別割引券配布】

「ナガシマジャンボ海水プール(7月~9月)」、「ラグーナ蒲郡(通年)」の特別割引を配布しています。また、「猿投温泉金泉閣」も割安でご利用いただけます。

【支部レク開催】

組合員同士の親睦を深めるため、各支部「潮干狩り」・「ボウリング大会」など行い家族ぐるみで楽しく過ごしています。

建築現場で組合員に
組合のメリットを説明する野田支部長(左)

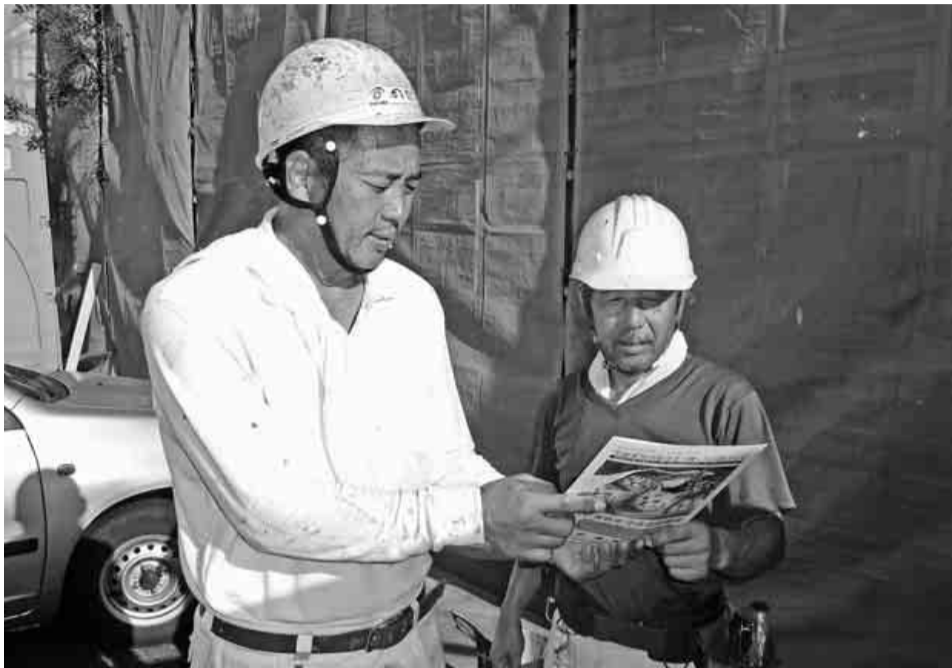

六月二十四日(日)、全建愛知第四十回定期大会の場で、組織拡大大功労者表彰が行われ、組織拡大に貢献した五支部が表彰されました。そこで、秋の組織拡大強化月間に向け、団体表彰を受賞された、中支部にスポットを当て、どのように組織拡大行動を行ったのか中支部長/野田眞次さん(建築塗装工・五十六歳)にお話しを伺いました。



中支部長
野田 眞次

中支部とは

繁華街が建ち並び、支部分員百七名(七月一日現在)が所属する少数の支部ですが、九名の役員にまとまりがあります。また、年間通じて春秋の二回の支部レクなど支部員同士の交流にも力を入れ、少数の支部ながら明るく元気に活気のある支部です。

初めての表彰

まさか、この様な名誉ある賞をいただける、また全支部から三百五十名ほどが参加しました定期大会の場で山田執行委員長より直々に表彰していただけるのは役員全員が驚くばかりです。

取り組み方

特に、この取り組みをしたから増員できた。とは、言えませんが、支部で年に二回春・秋の組織拡大行動と、自主的に活動しているのみです。

支部で取り組む組織拡大行動では、建築現場に向向き職人さんに声を掛けても、まず手を止めて聞いてくれる人はいません。まして、

たから増員できた。とは、言えませんが、支部で年に二回春・秋の組織拡大行動と、自主的に活動しているのみです。

東海地協

拡大を通じお互いを 知ることができた

青協統一組織拡大行動

八月五日(日)東海地協青協/統一組織拡大行動を行いました。

昨年四月に開催された東海地協青協会議の中で、各組合の拡大行動を学ぶために、昨年から三年かけて、各組合間で若干名の幹事を派遣することが決められました。

今年度は三重建労青年部一名を含めた青年部幹事

八月五日(日)東海地協青協/統一組織拡大行動を行いました。

昨年四月に開催された東海地協青協会議の中で、各組合の拡大行動を学ぶために、昨年から三年かけて、各組合間で若干名の幹事を派遣することが決められました。

今年度は三重建労青年部一名を含めた青年部幹事

た。今、あの賞状は私の自宅に飾っています。

てや、セールスや何かの勧誘かと思われ、相手にしてもらえませんが、時には怒鳴られたり、無視されたりは、当然です。

しかし、それぐらいのことであきらめないことが大切なんです。粘り強く、コツコツと地道な活動が結果を招くのです。

拡大グッズの一つにタオルがあります、このタオルが職人さんに非常に喜ばれています。タオルを現場廻りに有効に活用し、快く

職人さんに話を聞いてもらえ、一つの手法かと思いませんか。

支部の活動以外にも、個人的な活動は毎日やってます。仕事用の車に、道具と積み、建築現場に行くところ行くところへ、出会う職人さんへ渡しています。

職人さんに、まず勧めるのが償還払い制度です。大きな魅力です、一番のセールスポイントだと思います。

制度を知らない職人さんは、皆さん驚きますし関心を持ちます。市町村国保にはない、中建国保独自の制度ですから、断然お得です、万が一のときの安心と心強い制度です。償還払い制度を知らない職人さんが、まだまだいます。いい制度をドンドン伝えていくのが、私たちの使命だと思います。

今年度は、四十周年記念事業として加入金無料キャンペーンを行うことを説明し、この機会に組合未加入の職人さんがいる場合は、ぜひ組合を紹介していただくようお願いしました。また、道中に作業をしている現場があれば、立ち寄り声をかけ組合の説明をします。愛知県での拡大行動は、午後四時に全員が組合へ戻り拡大行動を終了しました。

三重建労の活動に参加した二名は、鈴鹿市内を街宣

ました。

今年度は、四十周年記念事業として加入金無料キャンペーンを行うことを説明し、この機会に組合未加入の職人さんがいる場合は、ぜひ組合を紹介していただくようお願いしました。また、道中に作業をしている現場があれば、立ち寄り声をかけ組合の説明をします。愛知県での拡大行動は、午後四時に全員が組合へ戻り拡大行動を終了しました。

三重建労の活動に参加した二名は、鈴鹿市内を街宣

ました。

今年度は、四十周年記念事業として加入金無料キャンペーンを行うことを説明し、この機会に組合未加入の職人さんがいる場合は、ぜひ組合を紹介していただくようお願いしました。また、道中に作業をしている現場があれば、立ち寄り声をかけ組合の説明をします。愛知県での拡大行動は、午後四時に全員が組合へ戻り拡大行動を終了しました。

今年度は、四十周年記念事業として加入金無料キャンペーンを行うことを説明し、この機会に組合未加入の職人さんがいる場合は、ぜひ組合を紹介していただくようお願いしました。また、道中に作業をしている現場があれば、立ち寄り声をかけ組合の説明をします。愛知県での拡大行動は、午後四時に全員が組合へ戻り拡大行動を終了しました。

三重建労の活動に参加した二名は、鈴鹿市内を街宣

ました。

今年度は、四十周年記念事業として加入金無料キャンペーンを行うことを説明し、この機会に組合未加入の職人さんがいる場合は、ぜひ組合を紹介していただくようお願いしました。また、道中に作業をしている現場があれば、立ち寄り声をかけ組合の説明をします。愛知県での拡大行動は、午後四時に全員が組合へ戻り拡大行動を終了しました。

三重建労の活動に参加した二名は、鈴鹿市内を街宣

ました。

今年度は、四十周年記念事業として加入金無料キャンペーンを行うことを説明し、この機会に組合未加入の職人さんがいる場合は、ぜひ組合を紹介していただくようお願いしました。また、道中に作業をしている現場があれば、立ち寄り声をかけ組合の説明をします。愛知県での拡大行動は、午後四時に全員が組合へ戻り拡大行動を終了しました。

三重建労の活動に参加した二名は、鈴鹿市内を街宣

ました。

今年度は、四十周年記念事業として加入金無料キャンペーンを行うことを説明し、この機会に組合未加入の職人さんがいる場合は、ぜひ組合を紹介していただくようお願いしました。また、道中に作業をしている現場があれば、立ち寄り声をかけ組合の説明をします。愛知県での拡大行動は、午後四時に全員が組合へ戻り拡大行動を終了しました。

三重建労の活動に参加した二名は、鈴鹿市内を街宣

ました。

今年度は、四十周年記念事業として加入金無料キャンペーンを行うことを説明し、この機会に組合未加入の職人さんがいる場合は、ぜひ組合を紹介していただくようお願いしました。また、道中に作業をしている現場があれば、立ち寄り声をかけ組合の説明をします。愛知県での拡大行動は、午後四時に全員が組合へ戻り拡大行動を終了しました。

三重建労の活動に参加した二名は、鈴鹿市内を街宣

ました。

今年度は、四十周年記念事業として加入金無料キャンペーンを行うことを説明し、この機会に組合未加入の職人さんがいる場合は、ぜひ組合を紹介していただくようお願いしました。また、道中に作業をしている現場があれば、立ち寄り声をかけ組合の説明をします。愛知県での拡大行動は、午後四時に全員が組合へ戻り拡大行動を終了しました。

三重建労の活動に参加した二名は、鈴鹿市内を街宣

ました。

今年度は、四十周年記念事業として加入金無料キャンペーンを行うことを説明し、この機会に組合未加入の職人さんがいる場合は、ぜひ組合を紹介していただくようお願いしました。また、道中に作業をしている現場があれば、立ち寄り声をかけ組合の説明をします。愛知県での拡大行動は、午後四時に全員が組合へ戻り拡大行動を終了しました。

三重建労の活動に参加した二名は、鈴鹿市内を街宣

ました。

今年度は、四十周年記念事業として加入金無料キャンペーンを行うことを説明し、この機会に組合未加入の職人さんがいる場合は、ぜひ組合を紹介していただくようお願いしました。また、道中に作業をしている現場があれば、立ち寄り声をかけ組合の説明をします。愛知県での拡大行動は、午後四時に全員が組合へ戻り拡大行動を終了しました。

三重建労の活動に参加した二名は、鈴鹿市内を街宣

ました。

今後の抱負

いいことばかりではありません。建築現場へ訪問しても、なかなか話を聞いてもらえないことが多く、気持ちもめげがちになってしまいがちです。地道な活動が必ず、結果として表れます。それを信じて、今後もひたむきに活動していきます。

① 契約健診機関一覧表 【年度内随時】

契約健診機関名	所在地	電話番号	予約受付時間
名古屋セントラルクリニック	名古屋市中区千種7-16-1	052-821-0090	月～金曜日8:50～17:00
国際セントラルクリニック	名古屋市中区那古野1-47-1 国際センタービル10F		土曜日8:50～正午
テルミナセントラルクリニック	名古屋市中区名駅3-26-13 名古屋駅前SIAビル12F	052-741-9211	月曜日～金曜日 9:00～16:30
和合セントラルクリニック	愛知県東郷町大字春木字白土1-1884		月曜日～金曜日 9:00～16:30
オリエンタル労働衛生協会	名古屋市中区今池1-8-4	0533-67-0101	月～金曜日9:00～17:00 土曜日(第1土曜以外)9:00～13:00
オリエンタル蒲郡健診センター	蒲郡市拾石町前浜40-10	0566-75-7515	火曜日～土曜日 9:00～17:00
三河安城クリニック	安城市相生町14-14	052-486-6875	月～金曜日9:00～11:30 担当 中村
ライフ健康クリニック	名古屋市中村区道下町2-26	0561-82-6194	月～金曜日8:30～17:00 土曜日8:30～11:30
瀬戸健康管理センター	瀬戸市共栄通1-48	0120-489-545	月～金曜日8:30～17:00 土曜日8:30～11:00
岡崎医師会はるさき健診センター	岡崎市針崎町字春咲1-3	0564-24-2217	月～金曜日9:00～17:00 土曜日9:00～11:00
宇野病院健診センター	岡崎市中岡崎町1-10	0567-28-5151 (内線3111)	月～金曜日9:00～17:30 土曜日9:00～12:30
津島市民病院健康管理センター	津島市橋町3-73	0569-27-7887	月～金曜日10:00～17:00 土曜日10:00～14:00
半田市医師会健康管理センター	半田市神田町1-1	0532-61-3000	月～金曜日8:30～17:30 土曜日8:30～12:30
中野胃腸病院 健診センターなかの	豊田市駒新町金山1-12	052-737-6500	火曜日～土曜日 8:30～16:00
光生会病院 総合健診センター	豊橋市吾妻町137	0586-63-3200	月曜日～土曜日 8:30～17:00
エルズメディケア名古屋 (女性専用)	名古屋市中区栄2-1-1 日土地名古屋ビル3F	0562-93-8222	月～金曜日8:00～18:00 土曜日8:00～17:00
泰玄会西病院	一宮市小信小島字郷中104	052-611-8680	月～金曜日11:00～17:00 土曜日11:00～14:00
中京サテライトクリニック	豊明市沓掛町石畑180-1		
だいでうクリニック	名古屋市中区白水町8		

集团健康診断の様子



わせたください。

① 特定健診に必要な基本項目の他、大腸がん検診(一

※受診希望日の2週間前までに、「契約健診施設」へ直接電話予約をしてください。
 ※エルズメディケア名古屋は、女性専用の健康診断施設になります。ご注意ください。
 ※契約健診機関で受診され、アスベスト読影をご希望される方は、レントゲンフィルムを組合までご提出ください。
 ※岡崎医師会公衆衛生センターは、2012年4月1日より「岡崎医師会はるさき健診センター」と名称変更及び移転しました。ご注意ください。

② 集团健康診断日程表

月	日	曜	受付時間	会場名	会場所在地
9	2	日	9:30～11:30	瀬戸健康管理センター	瀬戸市
	9	日	9:30～11:30	総合福祉センターもえの丘	北名古屋市
	23	日	9:30～11:30	スカイワードあさひ	尾張旭市
10	14	日	9:30～11:30	緑区役所	名古屋市緑区
				一宮市木曾川体育館	一宮市
	28	日	9:30～11:30	全建愛知会館	名古屋市港区
				高橋コミュニティセンター	豊田市
				笠瀬中学校	名古屋市中村区
11	18	日	9:30～11:30	オリエンタル労働衛生協会	名古屋市中村区
				瀬戸健康管理センター	瀬戸市
	25	日	9:30～11:30	愛知県スポーツ会館	名古屋市中区
				グリーンパレス春日井	春日井市
				小牧北里市民センター	小牧市
				津島商工会議所	津島市
11	日	9:30～11:30	尾西グリーンプラザ	一宮市	
			スカイワードあさひ	尾張旭市	
			全建愛知会館	名古屋市港区	
11	日	9:30～11:30	瀬戸健康管理センター	瀬戸市	
			日進市民会館	日進市	

※集团健康診断を受診される方は、必ず会場へ「健康保険証」をご持参ください。また、事前予約の必要はございません。
 ※受診者の方々が多く、会場がたいへん混雑する場合があります。
 ※所属支部に関わらず、どこの健診会場でも受診していただけます。
 ※今後、予定している会場は、北名古屋市・豊橋市です。
 ※今月号以降のキャロット、組合HPをご確認の上、ご利用ください。

上記②集团健康診断日程表より、所属支部に関わらず、どこの健診会場でも受診していただけます。
 ※会場によっては、たいへん混雑するため、お待ちいただく場合があります。

② 集团健康診断
 実費負担なし
 ※必ず、中建国保の組合員である旨を伝えてください。
 ※受診当日、必ず窓口へ「健康保険証」を提示して受診してください。
 ※予約制となりますので待ち時間がなく、スムーズに受診できます。

上記②集团健康診断日程表より、当日、健診終了まで水以外の摂取はおやめください。牛乳・スポーツドリンク・清涼飲料水・ガム・飴なども検査数値に影響を与えます。

① 契約健診機関
 待ち時間なし
 実費負担なし
 ※必ず、中建国保の組合員である旨を伝えてください。
 ※受診当日、必ず窓口へ「健康保険証」を提示して受診してください。
 ※予約制となりますので待ち時間がなく、スムーズに受診できます。

① 契約健診機関
 待ち時間なし
 実費負担なし
 ※必ず、中建国保の組合員である旨を伝えてください。
 ※受診当日、必ず窓口へ「健康保険証」を提示して受診してください。
 ※予約制となりますので待ち時間がなく、スムーズに受診できます。

補助金額
 基本健診項目・胸部レントゲン・がん検診を含んだ健診を受診された場合、上限一万円まで補助します。

注意事項
 健診補助は年度内一回になります。①・②・③のいずれかに対し補助します。

注意
 食事は、前日の午後九時までに済ませてください。当日、健診終了まで水以外の摂取はおやめください。牛乳・スポーツドリンク・清涼飲料水・ガム・飴なども検査数値に影響を与えます。

③ ①②以外で受診する場合
 ① 契約健診機関② 集团健康診断以外で、受診を希望する場合、中建国保の規定の条件(受診者資格・健診項目)を満たしていないと補助が受けられない場合があります。必ず、健診を受ける前に組合へご連絡ください。受診方法などを案内いたします。

③ ①②以外で受診する場合
 ① 契約健診機関② 集团健康診断以外で、受診を希望する場合、中建国保の規定の条件(受診者資格・健診項目)を満たしていないと補助が受けられない場合があります。必ず、健診を受ける前に組合へご連絡ください。受診方法などを案内いたします。

集团健康診断 7月からスタート

健康診断を受けよう

中建国保未加入の組合員及び組合員外は受診できません

七月から、全建愛知の実施する集团健康診断が開催されています。私たち建設職人は体が資本です。健康管理の第一歩は、定期的な健康診断から始まります。ご自分の大切なお体です。どうか、早期発見・早期治療のためにも、年に一度は必ず健康診断を受けましょう。

健康診断の受診資格

「中建国保に加入している本人と二十歳以上の家族被保険者」に限ります。但し、二十歳未満の家族被保険者の方が希望する場合は、実費負担(一万円)で受診いただけます。

「本年度、被保険者四十歳以上七十五歳未満の方の受診率七十%を目標とします。前年度の受診率は三十八・四%でした。目標が達成できない場合、国からの補助金が減額され、来年度以降の保険料が引き上げられる可能性があります。保険料の引き上げを防ぐためにも、年に一度は必ず健康診断を受けてください。

組合の健康診断

① 特定健診に必要な基本項目の他、大腸がん検診(一

日法)を実施いたします。また、労働安全衛生法による必須項目も含まれた健診項目を実費負担なしで受診できます。

② 中建国保に加入している本人と二十歳以上の家族被保険者であれば受診できます。

③ 中建国保未加入の組合員および組合員外は受診できません。

【基本健診項目】
 問診
 自覚症状・既往歴・生活習慣
 理学的検査
 ・視力・聴力・心電図
 ・胸部直接レントゲン撮影
 ・血液検査(Hb・Hct)

【労働安全衛生法の追加項目】
 尿検査 尿糖・尿たんぱく
 尿酸検査
 胸部直接レントゲン撮影

【がん検診】
 大腸がん検診(二日法)
 適用除外の従業員について
 適用除外事業所※1の従業員は労働安全衛生法による事業者健診の実施義務が優先するため、原則として中建国保の「個人に対する健康診断補助事業」から除外されています。

【がん検診】
 大腸がん検診(二日法)
 適用除外の従業員について
 適用除外事業所※1の従業員は労働安全衛生法による事業者健診の実施義務が優先するため、原則として中建国保の「個人に対する健康診断補助事業」から除外されています。

【がん検診】
 大腸がん検診(二日法)
 適用除外の従業員について
 適用除外事業所※1の従業員は労働安全衛生法による事業者健診の実施義務が優先するため、原則として中建国保の「個人に対する健康診断補助事業」から除外されています。

健康診断の受診資格

「中建国保に加入している本人と二十歳以上の家族被保険者」に限ります。但し、二十歳未満の家族被保険者の方が希望する場合は、実費負担(一万円)で受診いただけます。

「本年度、被保険者四十歳以上七十五歳未満の方の受診率七十%を目標とします。前年度の受診率は三十八・四%でした。目標が達成できない場合、国からの補助金が減額され、来年度以降の保険料が引き上げられる可能性があります。保険料の引き上げを防ぐためにも、年に一度は必ず健康診断を受けてください。

【がん検診】
 大腸がん検診(二日法)
 適用除外の従業員について
 適用除外事業所※1の従業員は労働安全衛生法による事業者健診の実施義務が優先するため、原則として中建国保の「個人に対する健康診断補助事業」から除外されています。

【がん検診】
 大腸がん検診(二日法)
 適用除外の従業員について
 適用除外事業所※1の従業員は労働安全衛生法による事業者健診の実施義務が優先するため、原則として中建国保の「個人に対する健康診断補助事業」から除外されています。

被害区分による減免額

被害区分	減免額
全焼または全壊及び全部冠水	保険料3ヵ月分
半焼または半壊、床上1m以上の冠水	保険料2ヵ月分
床上1m未満の冠水	保険料1ヵ月分

災害時による保険料減免制度
 もしもの時も、ご安心ください
 中建国保では、震災・風水害・落雷・火災等の災害により、組合員の自宅等が被害を受け、生活が著しく困難になった時、三ヵ月分の範囲内で健康保険料を減免する制度があります。
 減免される額は、災害の被害状況によって異なります。被害区分による減免額の取り扱いは、上表をご覧ください。
 健康保険料の減免を受けるときは、
 ① 保険料徴収減免申請書
 ② 減免の理由を証明する書類(地方自治体からの罹災証明書・新聞記事等)が必要となります。
 その他、組合では組合共済より住宅災害見舞金の支給制度もあります。
 問合せ 健康保険・共済課の中西までご連絡ください。

ご了承ください。

青年部

福井を満喫しました

夏休みの楽しい思い出

七月二十二日(日)青年部主催のレクリエーションが開催されました。今年目的の地は福井県です。朝八時三十分金山駅を出発した時点では生憎の小雨。せめて外に出る時だけは降らないようにと祈りました。

するとバスが進むにつれ天気は回復し、最初の目的地である蒲鉾工場に着く頃にはすっかり晴れ、暑い日でした。

ここでは蒲鉾や竹輪の試食ができ、お土産として全員に蒲鉾が配られました。次は昼食です。

今回の昼食は「海鮮バイキング」です。

会場には直径約二十cmの工ビフライをはじめ多くの海鮮食材が並び、何度もおかわりをしていました。

昼食の後は、箸の研磨体験です。いろいろな色が一回塗り重ねられた箸を研磨機で削り中の色を出し、オリジナル模様の箸を作りました。

その後、市場で買い物をして、バス車内で豪華賞品を賭けたビンゴ大会を行いました。

から金山へ向かいました。渋滞があり帰着時刻を少し過ぎましたが、皆さん笑顔で帰られました。



オリジナル著作

主婦の会 「世界平和」を願う

六千羽の千羽鶴を献納

八月五日(日)、広島の原爆犠牲者建設労働者・職員の慰霊碑前での慰霊祭に、三千羽の千羽鶴を献納と献水をしました。また、八月八日(水)長崎での慰霊祭にも三千羽の千羽鶴を



千羽鶴のつなぎ作業をする役員

「経営事項審査で減点になりません」

健保適用除外による建設国保加入

国土交通省では建設業の許可業者に、社会保険(健康保険・厚生年金・雇用保険)の加入を徹底するように取り組みをしています。

現在、指名競争入札願や経営事項審査で確認がされています。

法人事業所などで、健康保険(協会けんぽ)の適用

共済福祉部

お得な特別割引券配布中

ナガシマスパランド・ラグーナ蒲郡ラグナシア

ナガシマスパランド・湯あみの島ご利用金額表		一般価格	特別価格
大人	スパランド(遊園地)入場券	1,600円	1,000円
	バスポート	4,100円	3,200円
	ジャンボ海水プール入場券	3,000円	2,200円
	ワイドバスポート	5,300円	4,400円
小・中学生	湯あみの島入館券	2,100円	1,400円
	スパランド(遊園地)入場券	1,000円	500円
	バスポート	3,100円	2,400円
	ジャンボ海水プール入場券	2,300円	1,600円
幼児(3歳以上)	ワイドバスポート	4,100円	3,300円
	湯あみの島入館券	1,300円	800円
	スパランド(遊園地)入場券	500円	100円
	バスポート	1,800円	1,300円
(3歳以上)	ジャンボ海水プール入場券	1,300円	800円
	ワイドバスポート	2,400円	1,800円
湯あみの島入館券		700円	300円

★ナガシマのご利用方法

① 組合へお電話またはPCで、必要枚数をご連絡ください(組合の各事務所へ、直接取りに来ていただくもOK)。

② ご連絡いただいた枚数を組合より発送します。

③ 特別割引券と利用料金を

★注意
・お申し込みの場合、必ず大人・小中学生・幼児が何枚必要かわかるように記入してください。

・ナガシマスパランド特別割引券のお申し込み枚数は、最大で組合員とその同居の家族の人数分となります。また、特別割引券は数に限りがあります。

★利用期間と料金
【ナガシマスパランド】
六月三十日～九月二十三日まで。料金は上表にて。

★ラグーナ蒲郡のご利用方法
ラグーナ蒲郡ラグナシア特別割引券は、六月号・七月号へ掲載の施設利用券をご利用ください。

※コピー不可。同居の家族が五人以上で不足の際は組合へご連絡ください。

中建国保 家族そろって楽しい余暇を

保養施設の利用で補助金支給

お得な保養施設

中建国保では、被保険者の健康を願い、保健事業として保養施設の利用に補助を行っています。

余暇を利用して、心身のリフレッシュにご利用ください。

補助の対象者は、保養施設に宿泊した日において、中建国保の被保険者資格があれば補助を受けられます。(但し、宿泊料金が無

ご利用方法は…

① 施設を利用する場合は、「ご希望の施設に直接お申し込みください。」

② 保養施設は、「中建国保の便利帳/平成二十四年度版」に一覧掲載。

③ 便利帳の「保養施設利用者補助金申請書」にフロッピーで宿泊証明をもらってください。

ご利用方法は…

① 施設を利用する場合は、「ご希望の施設に直接お申し込みください。」

② 保養施設は、「中建国保の便利帳/平成二十四年度版」に一覧掲載。

③ 便利帳の「保養施設利用者補助金申請書」にフロッピーで宿泊証明をもらってください。

回収承ります

組合まで 使用済み切手

組合では、「使用済み切手」もお受けしています。

皆さんから、お寄せいただいた切手は、中部善意銀行へお送りさせていただきます。

ぜひ、組合までお寄せください。

■回収 年間通じ実施。組合までお送りください。

中建国保からのお知らせ

被保険者の皆さんの中で、**個人事業所から新たに法人事業所を設立された際は**、今まで加入されていた国民年金から厚生年金に切り替えていただく必要があります。年金事務所で、厚生年金加入の手続き(適用除外)をしなければいけません。**手続き期間が法人設立日から原則5日間となり、たいへん短期間になりますのでご注意ください。**また、原則5日間の手続き日数を超えると、中建国保の資格を失うこととなります。**法人設立の予定がある方は、事前にご相談ください。**中建国保の健全な運営のため、**職種の変更・組織変更(個人から法人・転業・廃業等)がありましたら、速やかに組合の健康保険・共済課へご連絡ください。**

今月の新加入説明会

◎日時 9月23日(日) 午前10時～

◎会場 全建愛知会館

※お電話でのご予約が必要です(イニヨクマイ)

☎0120-154-931

☎050-3785-1684

自動引落のお知らせ

今月の組合費等の自動引落日は27日(木)です。26日(水)までに、預金残高をご確認ください。

尚、引落不能の場合は、右表のとおり翌月に延滞金が加算されます。

1ヶ月	300円
2ヶ月	800円
3ヶ月	1,800円

気づいたら
その場で
事故防止

労働対策部



猛暑の七月二十九日(日)、青年部企画の東尋坊日帰りツアーを開催しました。
この暑さにも負けず総勢四十一名での出発です。



牛しゃぶ・海鮮焼き、美味しいよ

中支部青年部/東尋坊日帰りツアー



メロン美味しいよ

海部支部/メロン狩りとバイキングの旅
メロンが美味しかった

七月八日(日)海部支部は、全建愛知四十周年記念行事として、「メロン狩りとつま恋つまいもんバイキング」を開催しました。

バス三台に総勢百十五名が分乗し、静岡県掛川方面に向かいました。途中、バスのガラスが濡れていたため、曇り空になりましたが、曇り空のした



大きなメロンをチョキーン

赤ずきんちゃんのおもしろ農園にて、メロン狩りをしました。その後、メロンの試食があり、すこし冷えたメロンが美味しかった。昼食は、ヤマハリゾートつま恋にて、食事をしました。和洋折衷いろいろ種類があり、皆さんたくさん食べていました。食事の後は、フリータイムの時間があつたので、この施設のまわりにはゴーカートや温泉、パターゴルフなど遊ぶ所がたくさんあり皆さん楽しんでたのではないのでしょうか? 皆さんお疲れさまでした。

【中橋武宣通信員】

なかなか
ろみだいには

車は、北陸道を走り武生そばの里へと着きました。そばが出来るまでの工程を見学し、昼食処へ向いました。まちに待った牛しゃぶ、海鮮焼き、まずはビール片手に乾杯。集合時間も忘れる程楽しんでいました。次はちくわ作り、講師の説明を聞き、慣れない手付きでちくわの生地を棒に巻きつけるのだが悪戦苦闘四十一通りのちくわが完成されました。なかなかプロの様には出来な

【野田眞次通信員】



皆さん楽しんでます

緑支部/組合結成40周年ボウリング大会

楽しく競い合った



おめでとうございます

八月五日(日)、名古屋グランドボウルには緑支部の参加者八十七名の組合員さんとその家族が、午前十時半の受付に合わせ集合しました。助成金申請名簿に記名を頂き、参加者チェック。貸靴券、アンケート用紙、お茶を配布。十一時には、佐藤翼支部長の始球式に続き二ゲーム

を楽しんで競い合いました。集計までの時間を、ミーティングルームにてハンパカーとフライドポテトを食しながらアンケート用紙への記入をして貰いました。支部賛助会員の中山友美、議員の挨拶、祝電披露の後、結果発表優勝は、播磨友和さんトロフィーとスパーードファイをゲット。以下それぞれ入賞品、

参加賞を手に入れました。十三時には行事完了でスムーズな進行でした。アンケートには「暑い中、涼しい所でレク助かります」「軽食はオニギリが良い」「小さい子でも、優勝狙いが出来るようになっていないか(ハンディを付けて)」など、今後の大会に活かしていきたいと思ひます。

【小川眞弘通信員】



熱心な様子の役員



楽しく笑いもある勉強会

七月二十九日(日)守山支部役員十一名は、長引く不況の中で、組合員やその家族が安心して働

守山支部/勉強会
よー一層の拡大に励む

の三事業の充実であります。組合員はじめ未加入の方に組合への疑問・質問に的確に答え一人でも多くの方に理解していただくように手助けする事が、我々役員の使命であると改めて学んだ一日でした。

【北原康博通信員】

港支部/信州 桃食べ放題の旅

桃を食べてお腹いっぱい



上手に桃の皮をむいています

七月二十二日(日)港支部は、組合員とその家族六十五名はバス二台でバスレク日帰り旅行を開催しました。行き先は、信州桃と昼食の蕎麦食べ放題のお腹いっぱいになる旅でした。

最後の蕎麦の城では、手作りピザを親子、夫婦で競い合いながら出来上がりを楽しんでいました。ピザを作るのは、初めてでしたがとても上手にでき満足でした。たくさんのお土産を手に入れた一日でした。

【砂山淳子 記】



金運アップになって

主婦の会主催 長野県駒ヶ根 参加者募集
養命酒工場見学へ行きましょう
 日帰り見学会開催



昨年、モクモクファームでパン作り 伊賀忍屋敷にて

毎年、大好評の「主婦の会日帰り見学会」を今年も開催します。
 今年は、長野県伊那市かんてんばばガーデンと養命酒駒ヶ根工場見学・光前寺参拝をします。木々が色づき始めた信州を舞台に、寒天のトップメーカー伊那食品の敷地3万坪に生い茂る赤松並木かんてんぱパガーデンを散策します。続いて、健康薬酒でお馴染みの養命酒工場も見学します。試飲後は、皆さん疲れや冷えも和らぐのではないのでしょうか。
 お昼は、信州の豪華なお食事をいただきます。とっても楽しい主婦の会日帰り見学会に、ぜひ皆さん、ご参加ください。お待ちしております。

日時 平成24年10月26日(金) / 雨天決行
 午前8時集合・午前8時30分出発
 午後6時35分解散予定
集合行先 日本特殊陶業市民会館(元名古屋市民会館)
 長野県/かんてんばばガーデン散策→
 養命酒工場見学→光前寺参拝他
募集期間 9月3日~28日
 (定員になり次第終了。キャンセル待ちは受付しません)
定員 80名
会費 1人/2,000円(当日、車内にて徴収)
参加資格 組合員とその家族(但し、女性のみ。また乳児・幼児等はご遠慮ください)
申込 FAX(支部名、組合員名、参加者名、住所、電話番号、携帯電話番号を明記)で受付します。
 締め切り後、10月初旬に参加者に受付確認ハガキ兼参加証を送付いたします。
問合せ 主婦の会担当/久田・坂本までご連絡ください。



全建愛知会館が築十年となり、会館を点検した結果、外壁のタイルを中心に修繕することになりました。
 つきましては、外装工事の施工業者を募集します。
 また、合わせて会館の植栽剪定業者も募集しますの
 で、ぜひ、「応募ください」

①外装工事
 【工事内容】
 ・外壁タイル工事、
 ・外壁塗装工事、

白色・青色記帳講習会
 しっかり記帳していなければ各経費等が認められず、税務署による概算経費で再計算されることもあり得ます。
 組合では、皆さんに日々の仕事のまとめや税額計算が簡単にできるような、講習会に参加された方には、「所得とりまとめ帳」を無料でお渡ししています。
 白色・青色記帳(特別控除十万円)講習会では、所



税金講習会の様子

日時 十月三日(水)
 白色/午前十時~
 青色/午後一時三十分~
会場 全建愛知会館

取得方法/機械刈り
 その他/残処理・消毒
 代含む

③会館周りの植栽
 【内容】
 ・枯れ木の植え替え
 ・申込・問合せ
 会館管理委員会担当まで
 ご連絡ください。

青色申告特別控除(六十五万円)を受けられる方
 青色申告で六十五万円控除を受ける場合、日々の記帳を「複式簿記」で行い、「貸借対照表」を作成し、添付することが条件となっています。
 例年二月初めから末にかけて行う税金申告学習会において、六十五万円の特別控除を受けようとする組合員さんが増えています。一部条件を満たしていない方が多く見受けられます。そこで組合では、青色申告特別控除(六十五万円)を受けられる方のために、日々の記帳の仕方や決算処理の講習会を四回に分けて開催いたします。
 ご自分のレベルに合わせて、ご参加ください。
 ※過去に六十五万円控除をされている方についても、一度ご参加ください。

日時
 ・十月六日(土)
 午前:①入門編②仕訳編
 午後:③実務編
 ・十月二十日(土)
 午前:④決算書編
 ①②④/午前十時~
 ③/午後一時三十分~
会場 全建愛知会館
 ※各講習会には、筆記用具・電卓をご持参ください。
申込・問合せ
 税金対策部までご連絡ください。

全建愛知会館
外装工事施工業者・植栽剪定業者募集
 ご応募お待ちしております

・外壁防水工事、
 ・足場工事
 ※詳細につきましては、お問い合わせください。
②植栽・剪定
 【内容】

税金講習会のご案内
 白色・青色申告
 取得りまとめ帳を使った記帳の仕方や、それぞれの申告のメリット等を紹介しています。
 所得が高く家族従業員がいる場合、青色申告が有利です。
 初めて記帳をされる方や不慣れな方は、ぜひご参加ください。

後期技能検定
 あなたも、挑戦してみませんか
 今年も次の日程で、後期技能検定が開催されます。
受検資格
 ◎一級:実務経験七年以上
 又は二級合格後二年以上の実務経験
 ◎二級:実務経験二年以上
受検手数料
 実技:一万六千五百円
 学科:三千円
実技試験
 平成二十四年十二月三日(月)~
 平成二十五年二月十七日(日)
学科試験
 平成二十五年二月十日(日)

被災住宅の応急修理工事協力事業所
 経審での総合評定値「二十一・五点」加点

全建愛知では、愛知県と被災住宅の応急修理に関する協定を締結し、住宅の応急修理が迅速に実施できるよう、被災住宅の応急修理工事協力事業所名簿を、毎年度県に提出しています。
 この度、地震などの災害対策のため、被災住宅の応急修理工事協力事業所を募集します。
 登録すると、経審において総合評定値が二十一・五加点されるため、公共工事を請負う業者には大きなメリットがあります。
 なお、登録された事業所には、今後作成予定の「全建愛知建設職人名簿」に掲載をお願いすることになります。
 既に登録済みの事業所につきましては、再度申込の必要はありません。
登録条件
 ①全建愛知の組合員である
 ②地震や風水害等の災害時、被災住宅の応急修理に協力できる事業所である
 ③法令を遵守する
名簿登録×切
 十一月三十日(金)
登録すると
 ①県内各市町村に「応急修理工事協力事業所」として配布
 ②登録証を発行
 ③経営事項審査制度を行う事業所は、経営規模評価申請の加点対象となる防災協定の災害応急活動等に該当するため、二十一・五加点
 ④建設業許可で「建築一式工事、大工工事」の許可をお持ちの事業所につきましては、平成二十四年三月十六日に、愛知県と全木協で締結した「災害時における応急仮設住宅の建設に関する協定」に基づき、愛知県へ団体の構成員名簿として提出いたします。
問合せ 住宅対策部までご連絡ください。

仲間の絆を強めて組織拡大成功へ!

組合に未加入の方を紹介してください

組合の活動でリフォーム助成や公契約運動が前進!
 仕事おこしにつながるリフォーム助成や資金を下支えする公契約運動が進んでいます。

「声を大きく、団結を大きく」して仕事とくらしを守ろう!
 私たちの切実な要求の実現には「数の力」(組合力)がカギをにぎります。

「きびしい今こそ仲間の支えあい」~多くの仲間の協力が必要です!
 仲間の皆さんの「日常のつながり」をいかして未加入者をご紹介ください。

拡大行動 取り組み中
 みんなで協力

支部紹介コーナー vol.22

こんにちは！長久手支部です

今年から長久手市です。「何が変わったの」住所に愛知郡が消え、短くなった事で、妻の景品応募枚数が増えたぐらい。今年は、こんな処かな？

昔、長久手村から町に変わった時、ゴロ合せのごとく、中学生男子の、ぼうず頭が、長髪へ解禁となった程度。



役員の方々

でも、長久手は時代の変化をもろに受け、大きく変わって来ました。

旅先で「ここから来たの」方は「あの小牧長久手の合戦の長久手」。若い方は「万博の長久手」。どちらにせよ、名前は全国区です。

こんな長久手、半分は昔たぬき、きつね、野つさぎがよく出た。今はヌートリア、ハクビシン、アライ熊が出る、少し変な田園都市。

残りは小さな町の割に大型スーパーが多く、最近も目立たない奥地に平和堂スーパー？すると近くにマンション工事、三棟合計一千戸。お陰で人口増加率全国十一番。田舎、町両方、楽しめる処です。

Welcome 青年部

40歳以下の組合員は全員青年部員です

「青年部幹事さんご挨拶」



幹事 上田 大介 (建築板金工)

こんにちは、一宮支部青年部の上田です。職種は建築板金をしています。仕事についてのことですが、私の父が板金業で、小学生のころから手伝いをし、なんとなくこの仕事を始めていました。ですが、周りの方々(板金の多数の親方・工務店さん・他業種の方など)が良い方ばかりでしたので、いまでも続けることが出来ていると思います。

これもひとえに、縁がありいろいろな方と話をすることがあり、多くのことを勉強させていただけたことで、自分も成長させていだだけたと思う、今日この頃です。

人との出会いは、やはり縁があつてのものだと思います。青年部活動も参加するまでには知らない人ばかりでしたが、ご縁があり話をすることができました。直接の仕事に結びつくかはわかりません。ですが、知り合いができ、話すことが出来る場所がここにあります。

ぜひ、青年部資格のある方は、参加(支部レクにも)してみてくださいね。

【上田大介 幹事 記】



外壁工事をしている上田幹事

春日井支部/住宅デ-

■日程 十月二十日(土)
〜二十一日(日)
■会場 春日井市役所周辺

中村支部/住宅デ-

■日程 十月二十七日(土)
■会場 中村公園

緑支部/住宅デ-

■日程 十月二十七日(土)
■会場 大高緑地公園

津島支部/住宅デ-

■日程 十月二十八日(日)
■会場 十四山スポーツセンター

岡崎支部/住宅デ-

■日程 十一月三日(土)
〜四日(日)
■会場 岡崎公園

西支部/住宅デ-

■日程 九月三十日(日)
■会場 三菱グラウンド

南支部/住宅デ-

■日程 十月十四日(日)
■会場 庄内緑地公園

瑞穂支部主婦の会/ランの館散策

■日程 九月七日(金)
■行先 ランの館とテレビ塔

北支部/TDRの旅

■日程 九月七日(金)
〜九日(日)
■行先 東京ディズニーランド

緑支部/USJの旅

■日程 九月二十二日(土)
■行先 ユニバーサルスタジオジャパン

岡崎支部/ボウリング大会

■日程 九月二十三日(日)
■会場 サンボウル

共済福祉部 ご案内

建設業退職金共済 老後の生活安定のために

全建愛知では、建設現場で働く一人親方さんのために、中小企業退職金共済法に基づき国が作った「建設業退職金共済制度」を取り扱っております。

【加入資格】
建設業で働く一人親方さん(一人親方さんとともに技能取得中の見習いの方も含まれます)なら、職種を問わず、月給・日給に関係なく組合を通じて加入することができます。

【制度の3つの特徴】
①退職金は、「共済証紙」を購入し「共済手帳」へ貼付することで積み立てられます。組合が代わりに手続きし、手帳を管理します。
②新たに加わった方については、国が掛金の一部(初回交付の手帳50日分)を補助します。
③退職金は国で定められた基準により計算して確実に支払われます。手続きはとっても簡単です。

【掛金】
掛金は、毎月組合費等と合わせて7,750円(1日310円で25日分※就業日数に関わらず)を引落しします。

【退職金の受取り】
建設業で従事しなくなり、貼られた証紙の合計が24ヶ月分(504日)以上あり、次の請求時由のいずれかにあてはまる場合に支給されます。

・満55歳以上になったとき。
・建設業以外の職に就いたとき、またケガや病気のため廃業したとき。
※死亡した時の遺族請求は証紙の合計が12ヶ月分(252日)以上の貼付が必要になります。
ご自分の退職金を積み立て、老後の生活安定に役立ててみてはいかがでしょうか?
お問合せは、共済福祉部/三好までお気軽にご連絡ください。

支部レク予定

太白支部/ボウリング大会

■日程 九月二日(日)
■会場 星ヶ丘ボウル

瑞穂支部/ボウリング大会

■日程 九月二日(日)
■会場 星ヶ丘ボウル

豊田支部/秋の京都の旅

■日程 九月三十日(日)
■行先 京都/東映映画村他

中村支部/秋の京都の旅

■日程 九月三十日(日)
■行先 京都/東映映画村他

津島支部/秋の京都の旅

■日程 九月三十日(日)
■行先 京都/東映映画村他

東海支部/日帰り旅行

■日程 九月二十三日(日)
■行先 神戸

共済福祉部 ご案内

建設業退職金共済 老後の生活安定のために

全建愛知では、建設現場で働く一人親方さんのために、中小企業退職金共済法に基づき国が作った「建設業退職金共済制度」を取り扱っております。

【加入資格】
建設業で働く一人親方さん(一人親方さんとともに技能取得中の見習いの方も含まれます)なら、職種を問わず、月給・日給に関係なく組合を通じて加入することができます。

【制度の3つの特徴】
①退職金は、「共済証紙」を購入し「共済手帳」へ貼付することで積み立てられます。組合が代わりに手続きし、手帳を管理します。
②新たに加わった方については、国が掛金の一部(初回交付の手帳50日分)を補助します。
③退職金は国で定められた基準により計算して確実に支払われます。手続きはとっても簡単です。

【掛金】
掛金は、毎月組合費等と合わせて7,750円(1日310円で25日分※就業日数に関わらず)を引落しします。

【退職金の受取り】
建設業で従事しなくなり、貼られた証紙の合計が24ヶ月分(504日)以上あり、次の請求時由のいずれかにあてはまる場合に支給されます。

・満55歳以上になったとき。
・建設業以外の職に就いたとき、またケガや病気のため廃業したとき。
※死亡した時の遺族請求は証紙の合計が12ヶ月分(252日)以上の貼付が必要になります。
ご自分の退職金を積み立て、老後の生活安定に役立ててみてはいかがでしょうか?
お問合せは、共済福祉部/三好までお気軽にご連絡ください。

支部レク募集

守山支部主婦の会/犬山の風鶴鍋

■日時 九月十一日(火)
午前九時三十分、名鉄大曾根駅/ドトールコーヒー前に集合。

■行先 犬山
■会費 五百円
■定員 先着二十名(女性のみ)

■名・参加者氏名(フリガナ)・Tel・携帯電話を記入

■申込・問合せ 松村
Tel・Fax 052-775-3112

中村支部青年部/異業種交流会

■日時 九月十五日(土)
午後八時〜

■会場 旬蔵 栄本店
■備考 詳細は村上までお問合せください。

■申込・問合せ 村上
Tel 052-775-1900

千種支部/東支部合同レク/組合結成四十周年城崎温泉の旅

■日程 十一月十一日(日)
〜十二日(月)

■行先 城崎温泉
■備考 詳しくは十月号を1覧ください。

Tel 052-775-1900

近況報告

○こたえますわぁ〜!

連日の猛暑の夏バテと、ロンドンオリンピック観戦の寝不足と、Wパンチでへ〇へ〇です。
【南区/浅野清三さん】
※お体に気を付けて、暖かいエールを。

○エコ対策!

初めてのグリーンカーテン作りをしました。ゴーヤがたくさんできそうです。
【あま市/山元真由美さん】
※一石、鳥自家製は格別でしょうね。

○暑い。とにかく暑い!

十年以上クーラーなしの家が家でしたが、暑い。今年つれてもいよいよ「省エネエアコン」買いました。
【長久手市/安江豊子さん】
※快適に過ごせるといいですね。

○夏は、かき氷だなあ!

うだるような暑さが続いているので、十年年ぶりにかき氷を昔ながらのクーラーで冷やして食べています。
【各務原市/亀山多賀子さん】
※毎年の恒例行事にならないように...

○二代に渡り袖を通す!

娘が五歳の時、私の母が一針一針想いを込めて手作りしてくれました。ゆかたを孫に渡すのが楽しみです。
【小牧市/水谷典子さん】
※お婆様は、ゆかたを休んでください。

○ありがと〜!

家の前で生後一カ月の子猫を拾った私。その一週間後に栄の公園で生後一カ月の子猫を拾った二女。それそれ猫を飼っているのを見て、二匹の子を飼って欲しい人を探していたら、それぞれ飼ってくれるという若い人が現れ、ホッとしています。二匹の子猫が、それぞれの猫人生を生きて...と願っています。

○私、頑張りましたよ!

長年、スーパーにパートに行っていました(短時間)。今は、専業主婦でのんびり毎日暮らしています。
【春日井市/尾上すみ子さん】
※お疲れ様でした。ゆっくり休んでください。

○旅立ちの時!

毎年、我が家の駐車場に立ってつばめが、間もなく飛んでいきました。四羽の子が無事に飛べるまでに育って、ホッとしています。
【長久手市/近藤千香さん】
※何事もなく元気に羽ばたいてくれ。

○私、モチモチよ!

愛車の水色の軽の箱バンで現場に網戸を運ぶ途中、青信号を直進したら、対向車が二台続けてライトでパッシングしたり、窓から手を出して振ったり、すごい

も、短い命を一生懸命に鳴いているのかと思うと、あと少しの我慢の毎日です。
【豊橋市/荻原康子さん】
※わかります。あと少し頑張ってください。

○あ〜頭痛いよ!

八月後半は、毎年のように子どもの宿題に頭を悩ませます。今年こそは、早目に片付けさせよう。
【各務原市/亀山多賀子さん】
※毎年の恒例行事にならないように...

○や〜い。愛しのゴキウ!

念願の三人目の赤ちゃんがお腹にきてくれました。喜びのあまり、旦那は禁煙宣言。毎日、辛そうですが、今のところずつと吸っていません。自分のため、家族のために頑張ってください。
【小牧市/水谷典子さん】
※お婆様は、ゆかたを休んでください。

○ヨコのカギ

①「原発はいらない」の訴えに賛同して...する
③それは...な話だ
⑤政治的な理由で外国へ逃げる
⑥...で運勢を占う
⑦女性の髪型の種類
⑨豪雨で川の...があがる
⑩人生...に感ず
⑫夜がすっかりふけたころ

○タテのカギ

①交番に顔写真は取り出されている
②美人です。...暗闇
③夜が明けかかってはいるが、すっきり明けてはいない
④洋服を仕立てる一連の過程
⑦事故の多い危険な米軍機の配備反対!
⑧タレントなどが使う名前
⑩あさつての二日前は?
⑬額に入れて飾る

【タテのカギ】

①問題の答え②千・住所・氏名③氏名④年齢⑤組合員との続柄(本人・妻・子等)⑥皆さんの周りで起きた近況報告を書いて、九月七日までに組合の教宣部へ、ハガキまたは版で送ってください。
■先月号の答え ナツマツリ
■当選者 中村定義さん他十九名
■十月号の原稿締切 九月五日(水)

【ヨコのカギ】

⑭...史は夜つづかれる
⑮...証のない人は入場できません
⑯...証のない人は入場できません
⑰「風」の読み方の一つ
⑱風は...そばですませたて崩れる病氣
⑲...市場、...河岸
⑳決死、捨て身
㉑心算方法

【ヨコのカギ】

①原発はいらないの訴えに賛同して...する
③それは...な話だ
⑤政治的な理由で外国へ逃げる
⑥...で運勢を占う
⑦女性の髪型の種類
⑨豪雨で川の...があがる
⑩人生...に感ず
⑫夜がすっかりふけたころ

安心は満タン!

任意補償は、全労済のマイカー共済を。

自賠責共済 補償できない対物賠償事故や運転者自身のケガ、自分の車の損害、

自賠責共済 支払い限度額を超える人身事故のために、備えも必要です。

この機会に、マイカー共済のご加入をおすすめします。

車検は、全労済の指定整備工場へ。

全労済 は、愛知県下の48工場と提携しています。車検の際には最大20%の割引など、修理・定期点検の際にもサービスがあります。最寄りの指定整備工場については、所属団体または全労済へお尋ねください。全建愛知TEL: 0120-154-931 全労済 TEL: 052-683-6050

クロスワード

《解き方》「命」は「メイ」または「イノチ」と読んでください。二重ワクの8文字をうまくならべると言葉ができます。それが答えです。答えのヒント・中の絵。

1		2 命	3	4	
命		5		命	
6				7	8
				9	
10	11		13		命
	12		14	15	
16			17	18	
命		20 命			21

クイズ

さあ、皆さん挑戦してみよう。

正解者の中から、抽選で二十名様に図書カードをプレゼントします。

皆さんの応募ドシドシお待ちしております。

【ヨコのカギ】

①「原発はいらない」の訴えに賛同して...する
③それは...な話だ
⑤政治的な理由で外国へ逃げる
⑥...で運勢を占う
⑦女性の髪型の種類
⑨豪雨で川の...があがる
⑩人生...に感ず
⑫夜がすっかりふけたころ

【タテのカギ】

①交番に顔写真は取り出されている
②美人です。...暗闇
③夜が明けかかってはいるが、すっきり明けてはいない
④洋服を仕立てる一連の過程
⑦事故の多い危険な米軍機の配備反対!
⑧タレントなどが使う名前
⑩あさつての二日前は?
⑬額に入れて飾る

【編集後記】早いもので教宣担当になり、十年が経ちます。今後も、初心を忘れず慎重に編集作業をしていきたいです。

【にんじん】夏休みは海や川・プールへ出掛け日焼け対策をしたものの小麦色に焼けた俊介・優希・さくら。来年もいろんなところへ行きたいな。